PROGRAMA PRESUPUESTARIO:
3. MERCADOS PÚBLICOS SOSTENIBLES

MEDIOS DE VERIFICACIÓN
PRIMER INFORME TRIMESTRAL
SECRETARÍA DE GOBIERNO DEL AÑO 2023

COMPONENTE: 3. NORMATIVIDAD PARA EL BUEN FUNCIONAMIENTO DE LOS MERCADOS PÚBLICOS ACTUALIZADA

ACTIVIDAD: 3.1. ACTUALIZACIÓN DEL REGLAMENTO MUNICIPAL EN MATERIA DE MERCADOS PÚBLICOS

Secretaría de
Gobierno Municipal

INFORME TRIMESTRAL DE LA DIRECCIÓN DE MERCADOS PÚBLICOS
TRIMESTRE ENERO- MARZO AÑO 2023

Oaxaca de Juárez
patrimonio cultural de la humanidad
2022 - 2024

SECRETARÍA DE GOBIERNO

ACTIVIDAD	META ALCANZADA	POBLACIÓN ALCANZADA							OBSERVACIONES
		SEXO		RANGOS DE EDAD					
		MUJER	HOMBRE	18-30 AÑOS	31-40 AÑOS	41- 50 AÑOS	51-60 AÑOS	MAS DE 61 AÑOS	
1. Desarrollar una propuesta de reglamento de mercados públicos adaptado al contexto actual.	Se realizarón dos reuniones de trabajo para el desarrollo de la propuesta con un avance del 60%.	4	1	0	3	0	2	0	En coordinación con el Departamento de Consejeria Juridica de la Secretaría de Gobierno, se realizó la propuesta para el Reglamento de Mercados Públicos.

PROFA. AMIRA MARTÍNEZ CRUZ
DIRECCIÓN DE MERCADOS PUBLICOS.

INFORME TRIMESTRAL DE LA DIRECCIÓN DE MERCADOS PÚBLICOS
TRIMESTRE ENERO- MARZO AÑO 2023.

SECRETARÍA DE GOBIERNO

ACTIVIDAD	EVIDENCIA		
	FECHA	DESCRIPCIÓN	FOTO
1. Desarrollar una propuesta de reglamento de mercados públicos adaptado al contexto actual.	07 de Febrero de 2023	Primera reunión de Trabajo con el Departamento de Consejería Jurídica de la Secretaria de Gobierno, para el desarrollo y propuesta del Reglamento de Mercados Públicos.	
1. Desarrollar una propuesta de reglamento de mercados públicos adaptado al contexto actual.	07 de Marzo de 2023	Segunda Reunión de Trabajo con el Departamento de Consejería Jurídica de la Secretaria de Gobierno, para el desarrollo y propuesta del Reglamento de Mercados Públicos.	

PROFA. AMIRA MARTÍNEZ CRUZ.
DIRECCIÓN DE MERCADOS PÚBLICOS.

DIRECCIÓN DE MERCADOS

INFORME TRIMESTRAL DE LA DIRECCIÓN DE MERCADOS PÚBLICOS
TRIMESTRE ENERO- MARZO AÑO 2023.

Oaxaca de Juárez
Patrimonio cultural de la humanidad
2022 - 2024

SECRETARÍA DE GOBIERNO

ACTIVIDAD	META ALCANZADA	POBLACIÓN ALCANZADA							OBSERVACIONES
		SEXO		RANGOS DE EDAD					
		MUJER	HOMBRE	18-30 AÑOS	31-40 AÑOS	41- 50 AÑOS	51-60 AÑOS	MAS DE 61 AÑOS	
3. Desarrollar una propuesta de Codigo de Etica "Pet Friendly" para los mercados públicos del Municipio de Oaxaca de Juárez.	Se desarrollo una reunion para presentar la propuesta de codigo de etica para su valoración.	4	1	0	3	0	2	0	En coordinación con el Departamento de Consejería Juridica de la Secretaría de Gobierno se realiza la propuesta. Se propone un cambio de nombre en español por el tema cultural a "Reglamento de animales de compañía".

PROFA. AMIRA MARTÍNEZ CRUZ.
DIRECCIÓN DE MERCADOS PÚBLICOS.

Oaxaca de Juárez
Patrimonio cultural de la humanidad
2022 - 2024
DIRECCIÓN DE MERCADOS

INFORME TRIMESTRAL DE LA DIRECCIÓN DE MERCADOS PÚBLICOS TRIMESTRE ENERO- MARZO AÑO 2023.

Oaxaca de Juárez
Patrimonio cultural de la humanidad
2022 - 2024

SECRETARÍA DE GOBIERNO

ACTIVIDAD	EVIDENCIA		
	FECHA	DESCRIPCIÓN	FOTO
3. Desarrollar una propuesta de Codigo de Etica "Pet Friendly" para los mercados públicos del Municipio de Oaxaca de Juárez.	07 de Febrero de 2023	Reunión de Trabajo con el Departamento de Consejería Jurídica de la Secretaría de Gobierno, para el desarrollo y propuesta del Codigo de Etica "Pet Friendly".	

PROFA. AMIRA MARTÍNEZ CRUZ
DIRECCIÓN DE MERCADOS PÚBLICOS.

DIRECCIÓN DE MERCADOS

Oaxaca de Juárez

INFORME TRIMESTRAL DE LA DIRECCIÓN DE LA CENTRAL DE ABASTO DEL 01 DE ENERO AL 31 DE MARZO DE 2023

SECRETARÍA DE GOBIERNO

ACTIVIDAD	META ALCANZADA	POBLACIÓN ALCANZADA							OBSERVACIONES
		SEXO		RANGOS DE EDAD					
		MUJER	HOMBRE	18-30 AÑOS	31-40 AÑOS	41- 50 AÑOS	51-60 AÑOS	MÁS DE 61 AÑOS	
5. Desarrollar una propuesta de Reglamento del mercado Margarita Maza de Juárez, Central de Abastos adaptado al contexto actual.	Reunión programada para el día 5 de abril del año 2023	2	2		2	2			En el mes de febrero se lleva a cabo la primera reunión para desarrollar la propuesta del reglamento del mercado Margarita Maza de Juárez, en la que se elabora un calendario de reuniones para seguir trabajando con el Reglamento del Mercado .

ATENTAMENTE

"EL RESPETO AL DERECHO AJENO ES LA PAZ"

C. MTRO. SEBASTIÁN GARCÍA DÍAZ
DIRECTOR DEL MERCADO DE ABASTO

INFORME TRIMESTRAL DE LA DIRECCIÓN, DEL MERCADO DE ABASTO DEL 01 DE ENERO AL 31 DE MARZO DE 2023

Oaxaca de Juárez

SECRETARÍA DE GOBIERNO

ACTIVIDAD	EVIDENCIA FOTOGRÁFICA		
	FECHA	DESCRIPCIÓN	FOTO
5. Desarrollar una propuesta de Reglamento del mercado Margarita Maza de Juárez, Central de Abastos adaptado al contexto actual.	En el mes de febrero y marzo se programan reuniones	Reuniones para trabajar con la propuesta para adecuación del reglamento de mercados, a fin de tener un acorde a las necesidades del mercado de abasto	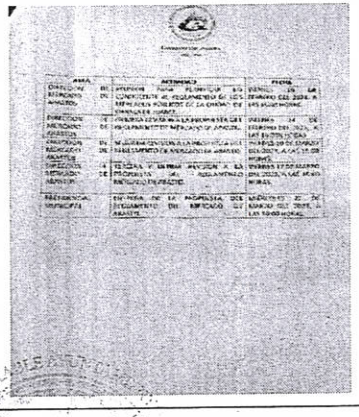

ATENTAMENTE

"EL RESPETO AL DERECHO AJENO ES LA PAZ"

C. MTRO. SEBASTIÁN GARCÍA DÍAZ
DIRECTOR DEL MERCADO DE ABASTO

INFORME TRIMESTRAL DE LA DIRECCIÓN DE COMERCIO EN VÍA PÚBLICA
TRIMESTRE ENERO - MARZO, AÑO 2023.

Oaxaca de Juárez

SECRETARÍA DE GOBIERNO

ACTIVIDAD	META ALCANZADA	POBLACIÓN BENEFICIADA ALCANZADA							OBSERVACIONES
		SEXO		RANGOS DE EDAD					
		MUJERES	HOMBRES	18-30 AÑOS	31-40 AÑOS	41- 50 AÑOS	51-60 AÑOS	MÁS DE 61 AÑOS	
7. Presentación de propuesta de ctualización del Reglamento para el control de actividades comerciales y de servicios en vía ública del municipio de Oaxaca de Juárez, a consejería juridica y al Cabildo para observaciones y aprobación.	3	2	1			3			Personal de la Dirección de Conercio en Vía Pública que participaron en la mesa de trabajo para el proyecto

LIC. BIBIANA GARCÍA LOYA
DIRECTORA DE COMERCIO EN VÍA PÚBLICA

DIRECCIÓN DE COMERCIO EN VÍA PÚBLICA

INFORME TRIMESTRAL DE LA DIRECCIÓN DE COMERCIO EN VÍA PÚBLICA
TRIMESTRE ENERO- MARZO, AÑO 2023.

SECRETARÍA DE GOBIERNO

ACTIVIDAD	EVIDENCIA FOTOGRÁFICA		
	FECHA	DESCRIPCIÓN	FOTO
7. Presentación de propuesta de actualización del Reglamento para el control de actividades comerciales y de servicios en vía pública del municipio de Oaxaca de Juárez, a consejería juridica y al Cabildo para observaciones y aprobación.	15 de marzo del 2023.	Remisión del proyecto de Reglamento del Comercio en Vía Pública del Municipio de Oaxaca de Juárez a la Secretaría de Gobierno	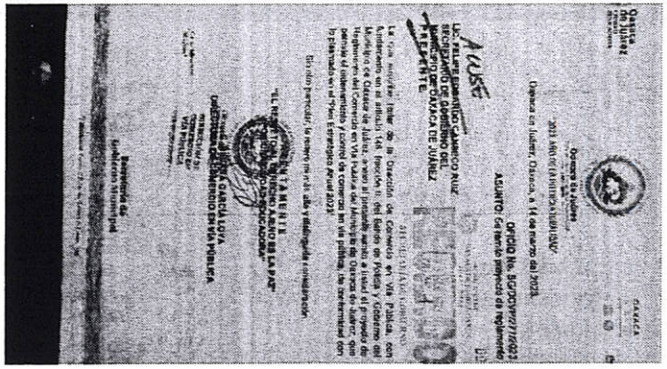

Oaxaca de Juárez
Por una ciudad educadora
2022 - 2024
DIRECCIÓN DE COMERCIO EN VÍA PÚBLICA

PROGRAMA PRESUPUESTARIO:
3. MERCADOS PÚBLICOS SOSTENIBLES

MEDIOS DE VERIFICACIÓN
PRIMER INFORME TRIMESTRAL
SECRETARÍA DE GOBIERNO DEL AÑO 2023

COMPONENTE: 3. NORMATIVIDAD PARA EL BUEN FUNCIONAMIENTO DE LOS MERCADOS PÚBLICOS ACTUALIZADA

ACTIVIDAD: 3.2 CUMPLIMIENTO DE LA REGLAMENTACIÓN EN LOS TRÁMITES DE MERCADOS PÚBLICOS, CENTRAL DE ABASTO, COMERCIO EN VÍA PÚBLICA.

INFORME TRIMESTRAL DE LA DIRECCIÓN DE COMERCIO EN VÍA PÚBLICA
TRIMESTRE ENERO - MARZO, AÑO 2023.

Oaxaca de Juárez
Patrimonio cultural de la humanidad
2022 - 2024

SECRETARÍA DE GOBIERNO

ACTIVIDAD	META ALCANZADA	POBLACIÓN BENEFICIADA ALCANZADA							OBSERVACIONES
		SEXO		RANGOS DE EDAD					
		MUJERES	HOMBRES	18-30 AÑOS	31-40 AÑOS	41- 50 AÑOS	51-60 AÑOS	MÁS DE 61 AÑOS	
1. Inspeccionar de manera documental y mediante recorridos que se cumpla el Reglamento para el control de Actividades Comerciales y de Servicios en Vía Pública del Municipio de Oaxaca de Juárez, para generar un ordenamiento de calles.	561	336	225	49	106	273	115	18	

HONORABLE AYUNTAMIENTO
Por una ciudad educadora
Oaxaca de Juárez
Patrimonio cultural de la humanidad
2022 - 2024

LIC. BIBIANA GARCÍA LOYA
DIRECTORA DE COMERCIO EN VÍA PÚBLICA

DIRECCIÓN DE COMERCIO EN VÍA PÚBLICA

INFORME TRIMESTRAL DE LA DIRECCIÓN DE COMERCIO EN VÍA PÚBLICA
TRIMESTRE ENERO- MARZO, AÑO 2023.

Oaxaca de Juárez

SECRETARÍA DE GOBIERNO

ACTIVIDAD	EVIDENCIA FOTOGRAFICA		
	FECHA	DESCRIPCIÓN	FOTO
1. Inspeccionar de manera documental y mediante recorridos que se cumpla el Reglamento para el control de Actividades Comerciales y de Servicios en Vía Pública del Municipio de Oaxaca de Juárez, para generar un ordenamiento de calles.	6 de enero del 2023	Recorrido de inspección a puestos ubicados en la primera calle de Aldama, Centro	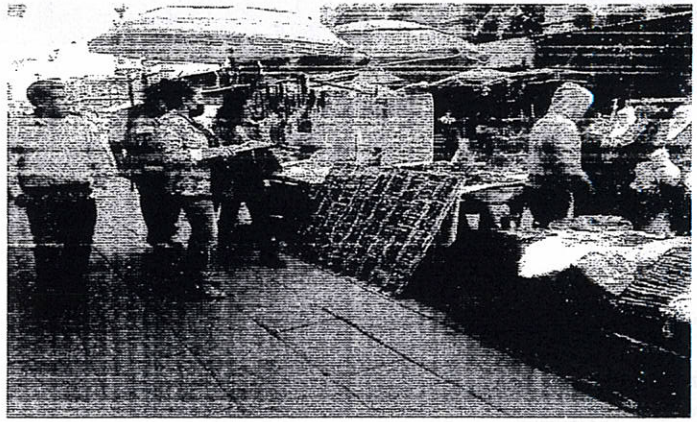
	30 de marzo del 2023	Recorrido de inspección a puestos ubicados en el Paseo Juárez "El Llano"	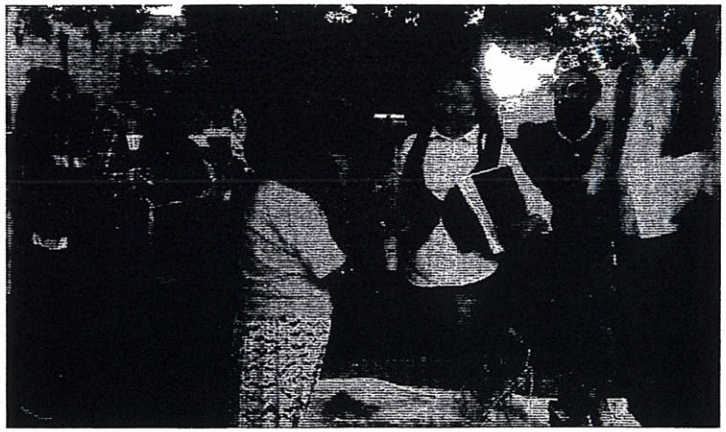

HONORABLE AYUNTAMIENTO
Por una ciudad educadora
Oaxaca de Juárez
Patrimonio cultural de la humanidad
2022 - 2024

LIC. BIBIANA GARCÍA LOYA
DIRECTORA DE COMERCIO EN VÍA PÚBLICA

DIRECCIÓN DE COMERCIO EN VÍA PÚBLICA

INFORME TRIMESTRAL DE LA DIRECCIÓN DE COMERCIO EN VÍA PÚBLICA

TRIMESTRE ENERO - MARZO, AÑO 2023.

SECRETARÍA DE GOBIERNO

ACTIVIDAD	META ALCANZADA	POBLACIÓN BENEFICIADA ALCANZADA							OBSERVACIONES
		SEXO		RANGOS DE EDAD					
		MUJERES	HOMBRES	18-30 AÑOS	31-40 AÑOS	41- 50 AÑOS	51-60 AÑOS	MÁS DE 61 AÑOS	
2. Verificación de casetas para inicio de procedimiento de retiro o regularización en casos de: fallecimiento del titular, casetas traspasadas, casetas sin permiso del Ayuntamiento de Oaxaca de Juárez	20	No se tiene dato	No se tiene dato	No se tiene dato	No se tiene dato	No se tiene dato	No se tiene dato	No se tiene dato	No se tiene datos respecto al sexo y edad, toda vez que son casetas que se encuentran cerradas y están en proceso de acreditar propiedad.

LIC. BIBIANA GARCÍA LOYA
DIRECTORA DE COMERCIO EN VÍA PÚBLICA

INFORME TRIMESTRAL DE LA DIRECCIÓN DE COMERCIO EN VÍA PÚBLICA

TRIMESTRE ENERO- MARZO, AÑO 2023.

SECRETARÍA DE GOBIERNO

ACTIVIDAD	EVIDENCIA FOTOGRÁFICA		
	FECHA	DESCRIPCIÓN	FOTO
2. Verificación de casetas para inicio de procedimiento de retiro o regularización en casos de: fallecimiento del titular, casetas traspasadas, casetas sin permiso del Ayuntamiento de Oaxaca de Juárez	19 de enero del 2023	Notificación en caseta ubicada en la calle Gerardo Varela entre las calles Carbajal y Félix Romero, Unidad Habitacional del ISSSTE	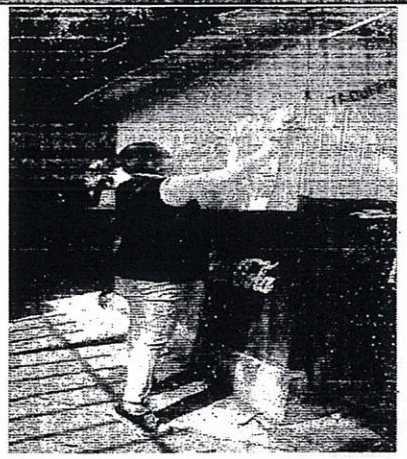
	13 de marzo del 2023	Notificación en caseta ubicada encarretera Cristóbal Colón esq. 9 Norte, Colonia Cuauhtémoc, Santa Rosa Panzacola	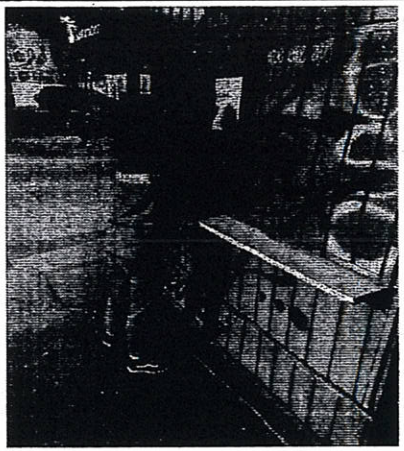

LIC. BIBIANA GARCÍA LOYA
DIRECTORA DE COMERCIO EN VÍA PÚBLICA

INFORME TRIMESTRAL DE LA DIRECCIÓN DE COMERCIO EN VÍA PÚBLICA

TRIMESTRE ENERO - MARZO, AÑO 2023.

SECRETARÍA DE GOBIERNO

ACTIVIDAD	META ALCANZADA	POBLACIÓN BENEFICIADA ALCANZADA							OBSERVACIONES
		SEXO		RANGOS DE EDAD					
		MUJERES	HOMBRES	18-30 AÑOS	31-40 AÑOS	41- 50 AÑOS	51-60 AÑOS	MÁS DE 61 AÑOS	
3. Verificación de documentación para la revalidación de todos los permisos que procedan de acuerdo al Reglamento para el Control de Actividades Comerciales y de Servicios en Vía Pública del Municipio de Oaxaca de Juárez.	193	120	73	8	24	60	63	38	

LIC. BIBIANA GARCÍA LOYA
DIRECTORA DE COMERCIO EN VÍA PÚBLICA

INFORME TRIMESTRAL DE LA DIRECCIÓN DE COMERCIO EN VÍA PÚBLICA
TRIMESTRE ENERO- MARZO, AÑO 2023.

SECRETARÍA DE GOBIERNO

ACTIVIDAD	EVIDENCIA FOTOGRÁFICA		
	FECHA	DESCRIPCIÓN	FOTO
3. Verificación de documentación para la revalidación de todos los permisos que procedan de acuerdo al Reglamento para el Control de Actividades Comerciales y de Servicios en Vía Pública del Municipio de Oaxaca de Juárez.	10 de enero del 2023	Verificación de solicitudes de revalidación presentadas ante la Dirección de Comercio en Vía Pública.	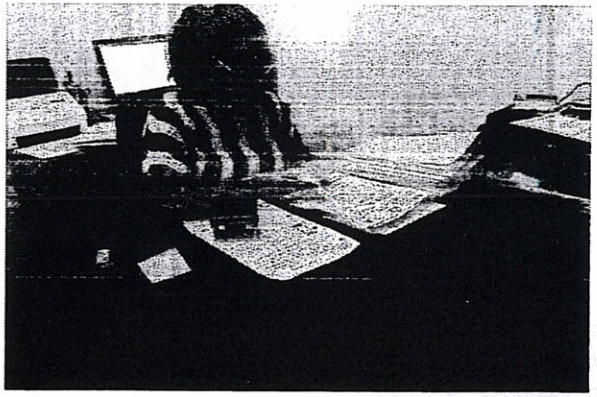
		Verificación de solicitudes de revalidación presentadas ante la Dirección de Comercio en Vía Pública.	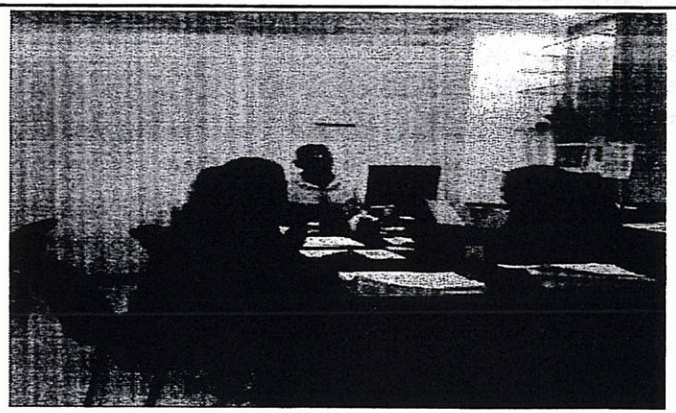

HONORABLE AYUNTAMIENTO
Por una ciudad educadora
Oaxaca de Juárez
Patrimonio cultural de la humanidad

Lic. BIBIANA GARCÍA LOYA
DIRECTORA DE COMERCIO EN VÍA PÚBLICA

DIRECCIÓN DE COMERCIO EN VÍA PÚBLICA

Oaxaca de Juárez
Patrimonio cultural de la humanidad
2022 - 2024

INFORME TRIMESTRAL DE LA DIRECCIÓN DE LA CENTRAL DE ABASTO DEL 01 DE ENERO AL 31 DE MARZO DE 2023

SECRETARÍA DE GOBIERNO

ACTIVIDAD	META ALCANZADA	POBLACIÓN ALCANZADA							OBSERVACIONES
		SEXO		RANGOS DE EDAD					
		MUJER	HOMBRE	18-30 AÑOS	31-40 AÑOS	41- 50 AÑOS	51-60 AÑOS	MÁS DE 61 AÑOS	
6. Realización del Censo de la Central de abasto.	En base al proyecto en zona de pan y comedores se realiza censo en pasillo de baños y ex - jardinera 4	500	509		269	329	306	105	Con una aceptación favorable por parte de los comerciantes de la central de abasto, se realiza el censo en diferentes zonas del mercado.

ATENTAMENTE
"EL RESPETO AL DERECHO AJENO ES LA PAZ"

C. MTRO. SEBASTIÁN GARCÍA DÍAZ
DIRECTOR DEL MERCADO DE ABASTO

HONORABLE AYUNTAMIENTO
Por una ciudad educadora
Oaxaca de Juárez
Patrimonio cultural de la humanidad
2022 - 2024

DIRECCIÓN DE MERCADO DE ABASTO

INFORME TRIMESTRAL DE LA DIRECCIÓN, DEL MERCADO DE ABASTO DEL 01 DE ENERO AL 31 DE MARZO DE 2023

Oaxaca de Juárez
Patrimonio cultural de la humanidad
2022 - 2024

SECRETARÍA DE GOBIERNO

ACTIVIDAD	EVIDENCIA FOTOGRÁFICA		
	FECHA	DESCRIPCIÓN	FOTO
6. Realización del Censo de la Central de Abasto.	En el mes de enero, febrero y marzo de 2023	Se levanta el censo en zona de loza verde, zona húmeda, zona seca, pasillo de baños y ex - jardineras así como zona de pan y comedores.	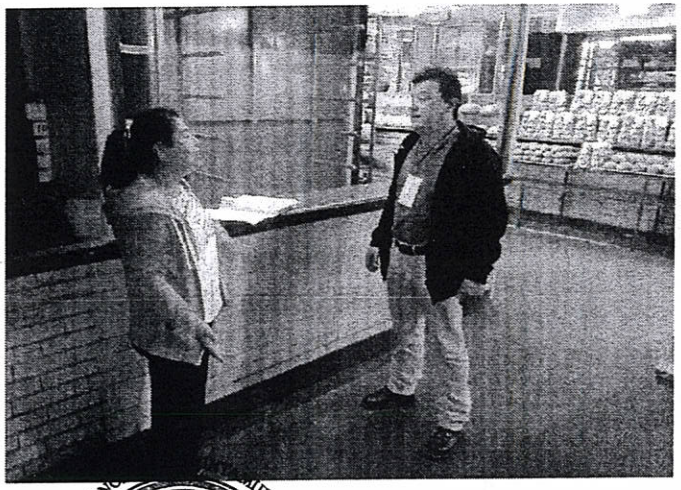

ATENTAMENTE
"EL RESPETO AL DERECHO AJENO ES LA PAZ"

C. MTRO. SEBASTIÁN GARCÍA DÍAZ
DIRECTOR DEL MERCADO DE ABASTO

Oaxaca de Juárez
Patrimonio cultural de la humanidad
2022 - 2024
DIRECCIÓN DE MERCADO DE ABASTO

Oaxaca de Juárez
Patrimonio cultural de la humanidad
2022 - 2024

INFORME TRIMESTRAL DE LA DIRECCIÓN DE MERCADOS PÚBLICOS
TRIMESTRE ENERO- MARZO AÑO 2023.

SECRETARÍA DE GOBIERNO

ACTIVIDAD	META ALCANZADA	POBLACIÓN ALCANZADA							OBSERVACIONES
		SEXO		RANGOS DE EDAD					
		MUJER	HOMBRE	18-30 AÑOS	31-40 AÑOS	41-50 AÑOS	51-60 AÑOS	MÁS DE 61 AÑOS	
7. Realización del Censo de los mercados públicos.	Se realizó una reunión de trabajo con el área encargada para la elaboración del censo en coordinación con los administradores de los mercados.	8	6	3	4	3	3	1	Se propuso el inicio del censo en los mercados a partir del 17 de Abril de 2023.

PROFRA. AMIRA MARTÍNEZ CRUZ.
DIRECCIÓN DE MERCADOS PÚBLICOS

Oaxaca de Juárez
Patrimonio cultural de la humanidad
2022 - 2024
DIRECCIÓN DE MERCADOS

Oaxaca de Juárez
Patrimonio cultural de la humanidad
2022 - 2024

INFORME TRIMESTRAL DE LA DIRECCIÓN DE MERCADOS PÚBLICOS
TRIMESTRE ENERO- MARZO AÑO 2023.

SECRETARÍA DE GOBIERNO

ACTIVIDAD	EVIDENCIA		
	FECHA	DESCRIPCIÓN	FOTO
7. Realización del Censo de los mercados públicos.	27 de Marzo de 2023	Reunión de trabajo para establecer acuerdos ante el censo.	

PROFRA. AMIRA MARTÍNEZ CRUZ
DIRECCIÓN DE MERCADOS PÚBLICOS

Oaxaca de Juárez
Patrimonio cultural de la humanidad
2022 - 2024

FORME TRIMESTRAL DE LA DIRECCIÓN DE MERCADOS PÚBLICOS
TRIMESTRE ENERO- MARZO AÑO 2023.

SECRETARÍA DE GOBIERNO

ACTIVIDAD	META ALCANZADA	POBLACIÓN ALCANZADA							OBSERVACIONES
		SEXO		RANGOS DE EDAD					
		MUJER	HOMBRE	18-30 AÑOS	31-40 AÑOS	41- 50 AÑOS	51-60 AÑOS	MÁS DE 61 AÑOS	
8. Alineamiento de pasillos y áreas comunes de acuerdo con el Reglamento de los Mercados Públicos de la Ciudad de Oaxaca, Oax.	Se realizó el alineamiento de pasillos y áreas comunes de acuerdo con el Reglamento de Mercados públicos en 10 mercados y 2 espacios públicos con un avance del 70%.	864	736	240	400	560	240	160	En coordinación con los adminsitradores de los mercados, se realizó el alineamiento de los pasillos y áreas comunes en los mercado Candiani, Venustiano Carranza, Las Flores, Hidalgo, Sánchez Pascuas, Paz Migueles, IV Centenario, Zonal Santa Rosa, zonal La Cascada, Kiosko y Jardín Sócrates

PROFRA. AMIRA MARTÍNEZ CRUZ.
DIRECCIÓN DE MERCADOS PÚBLICOS

Oaxaca de Juárez
Patrimonio cultural de la humanidad
2022 - 2024

DIRECCIÓN DE MERCADOS

FORME TRIMESTRAL DE LA DIRECCIÓN DE MERCADOS PÚBLICOS
TRIMESTRE ENERO- MARZO AÑO 2023.

SECRETARÍA DE GOBIERNO

Oaxaca de Juárez
Patrimonio cultural de la humanidad
2022 - 2024

ACTIVIDAD	EVIDENCIA		
	FECHA	DESCRIPCIÓN	FOTO
8. Alineamiento de pasillos y áreas comunes de acuerdo con el Reglamento de los Mercados Públicos de la Ciudad de Oaxaca, Oax.	13 de Enero de 2023	Circular número SG/DM/C/002/2023,	
8. Alineamiento de pasillos y áreas comunes de acuerdo con el Reglamento de los Mercados Públicos de la Ciudad de Oaxaca, Oax.	02 de Marzo de 2023	Pintado y alineamiento de pasillos del Mercado Zonal Santa Rosa.	

PROFRA. AMIRA MARTÍNEZ CRUZ.
DIRECCIÓN DE MERCADOS PÚBLICOS

INFORME TRIMESTRAL DE LA DIRECCIÓN DE MERCADOS PÚBLICOS
TRIMESTRE ENERO- MARZO AÑO 2023.

Oaxaca de Juárez
Patrimonio cultural de la humanidad
2022 - 2024

SECRETARÍA DE GOBIERNO

ACTIVIDAD	META ALCANZADA	POBLACIÓN ALCANZADA							OBSERVACIONES
		SEXO		RANGOS DE EDAD					
		MUJER	HOMBRE	18-30 AÑOS	31-40 AÑOS	41-50 AÑOS	51-60 AÑOS	MÁS DE 61 AÑOS	
9. Trámite para regularizar concesiones de los locatarios de mercados públicos de acuerdo con el Reglamento de los Mercados Públicos de la Ciudad de Oaxaca, Oax.	Se turnaron 30 trámites administrativos a la Regiduría de Servicios Municipales y de Mercados y Comercio en Vía Pública	17	13	5	8	11	5	3	Se turnaron los siguientes trámites administrativos a la Regiduría de Servicios Municipales y de Mercados y Comercio en Vía Pública: 18 Cesiones de Derecho, 4 Cambios de Giro, 8 Sucesiones de Derecho.

PROFRA. AMIRA MARTÍNEZ CRUZ
DIRECCION DE MERCADOS PÚBLICOS

INFORME TRIMESTRAL DE LA DIRECCIÓN DE MERCADOS PÚBLICOS
TRIMESTRE ENERO- MARZO AÑO 2023.

SECRETARÍA DE GOBIERNO

ACTIVIDAD	EVIDENCIA		
	FECHA	DESCRIPCIÓN	FOTO
9. Trámite para regularizar concesiones de los locatarios de mercados públicos de acuerdo con el Reglamento de los Mercados Públicos de la Ciudad de Oaxaca, Oax.	14 de Marzo de 2023	Recepción de documentación para trámite administrativo en el Mercado IV Centenario.	
9. Trámite para regularizar concesiones de los locatarios de mercados públicos de acuerdo con el Reglamento de los Mercados Públicos de la Ciudad de Oaxaca, Oax.	24 de Marzo de 2023	Recepción de documentacion para trámite administrativo en el Mercado Democracia " La Merced".	

PROFRA. AMIRA MARTÍNEZ CRUZ.
DIRECCION DE MERCADOS PÚBLICOS

INFORME TRIMESTRAL DE LA DIRECCIÓN, DE LA CENTRAL DE ABASTO DEL 01 DE ENERO AL 31 DE MARZO DE 2023

Oaxaca de Juárez

SECRETARÍA DE GOBIERNO

ACTIVIDAD	META ALCANZADA	POBLACIÓN ALCANZADA							OBSERVACIONES
		SEXO		RANGOS DE EDAD					
		MUJER	HOMBRE	18-30 AÑOS	31-40 AÑOS	41- 50 AÑOS	51-60 AÑOS	MÁS DE 61 AÑOS	
10.Asignacion de cuenta para los locales que faltan por designar en el mercado Lula 'a.	Se entregaron 182 concesiones a locatarios del mercado Lula´a y se continua recepciónando documentación para la asignación de cuenta.	111	71	20	35	40	50	55	Reciben de conformidad los comerciantes con una aceptación favorable.

ATENTAMENTE
"EL RESPETO AL DERECHO AJENO ES LA PAZ"

C. MTRO. SEBASTIÁN GARCÍA DÍAZ
DIRECTOR DEL MERCADO DE ABASTO

INFORME TRIMESTRAL DE LA DIRECCIÓN, DEL MERCADO DE ABASTO DEL 01 DE ENERO AL 31 DE MARZO DE 2023

Oaxaca de Juárez

SECRETARÍA DE GOBIERNO

ACTIVIDAD	EVIDENCIA FOTOGRÁFICA		
	FECHA	DESCRIPCIÓN	FOTO
10.Asignacion de cuenta para los locales que faltan por designar en el mercado Lula´a.	En el mes de febrero y marzo de 2023	Se entregan las primeras concesiones.	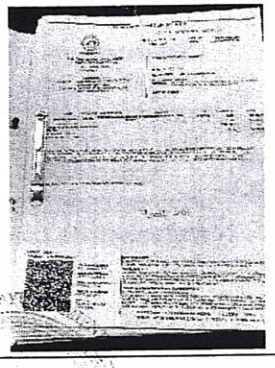

ATENTAMENTE

"EL RESPETO AL DERECHO AJENO ES LA PAZ"

C. MTRO. SEBASTIÁN GARCÍA DÍAZ

DIRECTOR DEL MERCADO DE ABASTO

PROGRAMA PRESUPUESTARIO:
3. MERCADOS PÚBLICOS SOSTENIBLES

MEDIOS DE VERIFICACIÓN
PRIMER INFORME TRIMESTRAL
SECRETARÍA DE GOBIERNO DEL AÑO 2023

COMPONENTE: 3. NORMATIVIDAD PARA EL BUEN FUNCIONAMIENTO DE LOS MERCADOS PÚBLICOS ACTUALIZADA

ACTIVIDAD: 3.3 ELABORACIÓN DEL PROGRAMA DE "REGULARIZACIÓN DE PUESTOS Y LOCALES DE LA CENTRAL DE ABASTO"

Oaxaca de Juárez

INFORME TRIMESTRAL DE LA DIRECCIÓN, DE LA CENTRAL DE ABASTO DEL 01 DE ENERO AL 31 MARZO DE 2023

SECRETARÍA DE GOBIERNO

ACTIVIDAD	META ALCANZADA	POBLACIÓN ALCANZADA							OBSERVACIONES
		SEXO		RANGOS DE EDAD					
		MUJER	HOMBRE	18-30 AÑOS	31-40 AÑOS	41- 50 AÑOS	51-60 AÑOS	MÁS DE 61 AÑOS	
1. Atender las solicitudes de Tramites Administrativos de la Central de Abasto.	Se remiten expedientes ala regiduría de mercados para dar seguimiento a los tramites de cesiones y sucesiones derechos.	5,000	8,000	2,000	3,000	4,000	5,000	2,000	Se atienden diferentes trámites administrativos que le compete a la dirección de la central, en la misma se autorizan diferentes tipos de remodelaciones para las mejoras de los locales y espacios de los comerciantes.

ATENTAMENTE
"EL RESPETO AL DERECHO AJENO ES LA PAZ"

C. MTRO. SEBASTIÁN GARCÍA DÍAZ
DIRECTOR DEL MERCADO DE ABASTO

INFORME TRIMESTRAL DE LA DIRECCIÓN, DEL MERCADO DE ABASTO DEL 01 DE ENERO AL 31 DE MARZO DE 2023

Oaxaca de Juárez

SECRETARÍA DE GOBIERNO

ACTIVIDAD	EVIDENCIA FOTOGRÁFICA		
	FECHA	DESCRIPCIÓN	FOTO
1. Atender las solicitudes de Trámites Administrativos de la Central de Abasto.	En el mes de enero, febrero y marzo de 2023	Se entregan 40 expedientes a la regiduría de mercados para el proceso de cesiones y sucesiones de derechos, se realizan verificaciones de locales y espacios de locatarios para trámites administrativos.	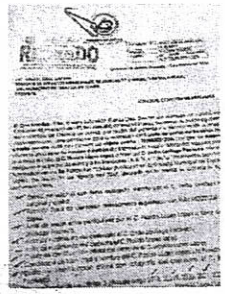 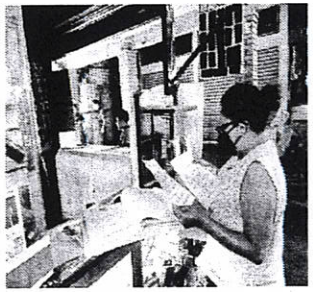

ATENTAMENTE
"EL RESPETO AL DERECHO AJENO ES LA PAZ"

C. MTRO. SEBASTIÁN GARCÍA DÍAZ
DIRECTOR DEL MERCADO DE ABASTO

Oaxaca de Juárez

INFORME TRIMESTRAL DE LA DIRECCIÓN, DE LA CENTRAL DE ABASTO DEL 01 DE ENERO AL 31 DE MARZO DE 2023

SECRETARÍA DE GOBIERNO

ACTIVIDAD	META ALCANZADA	POBLACIÓN ALCANZADA							OBSERVACIONES
		SEXO		RANGOS DE EDAD					
		MUJER	HOMBRE	18-30 AÑOS	31-40 AÑOS	41- 50 AÑOS	51-60 AÑOS	MÁS DE 61 AÑOS	
2. Ordenamiento de comerciantes en zona de bodegas con el tema de vialidad de la Central de Abasto.	Se realizan operativos para liberación de los accesos, entradas y pasillos de las 6 naves que corresponden a la zona de bodegas y zona de mercaderes del mercado de abastos.	4200	4800	2500	1250	2800	1500	950	En los últimos 3 meses se han realizado operativos en coordinación con vialidad para alinear y liberar accesos a dicha zona.

ATENTAMENTE

"EL RESPETO AL DERECHO AJENO ES LA PAZ"

C. MTRO. SEBASTIÁN GARCÍA DÍAZ

DIRECTOR DEL MERCADO DE ABASTO

INFORME TRIMESTRAL DE LA DIRECCIÓN, DEL MERCADO DE ABASTO DEL 01 DE ENERO AL 31 DE MARZO DE 2023

Oaxaca de Juárez
2022 - 2024

SECRETARÍA DE GOBIERNO

ACTIVIDAD	EVIDENCIA FOTOGRÁFICA		
	FECHA	DESCRIPCIÓN	FOTO
2. Ordenamiento de comerciantes en zona de bodegas con el tema de vialidad de la Central de Abasto.	En el mes de enero febrero y marzo de 2023	Se realizo operativo para liberar pasillos en las 6 naves en zona de bodegas.	

ATENTAMENTE
"EL RESPETO AL DERECHO AJENO ES LA PAZ"

C. MTRO. SEBASTIÁN GARCÍA DÍAZ
DIRECTOR DEL MERCADO DE ABASTO

INFORME TRIMESTRAL DE LA DIRECCIÓN, DE LA CENTRAL DE ABASTO DEL 01 DE ENERO AL 31 DE MARZO DE 2023

Oaxaca de Juárez

SECRETARÍA DE GOBIERNO

ACTIVIDAD	META ALCANZADA	POBLACIÓN ALCANZADA							OBSERVACIONES
		SEXO		RANGOS DE EDAD					
		MUJER	HOMBRE	18-30 AÑOS	31-40 AÑOS	41- 50 AÑOS	51-60 AÑOS	MÁS DE 61 AÑOS	
3. Alinear y liberar pasillos, rampas, accesos y áreas comunes, capacitar a comerciantes sobre posibles siniestros en la Central de Abasto, mega talleres en coordinación con Protección civil municipal para locatarios y tianguistas.	Se alinean y liberan los accesos de entradas y salidas en las diferentes zonas del mercado de abastos.	4500	5100	2500	2300	1500	2000	1300	Con estos operativos son beneficiados los transeúntes de las diferentes zonas del mercado de abasto.

ATENTAMENTE

"EL RESPETO AL DERECHO AJENO ES LA PAZ"

C. MTRO. SEBASTIÁN GARCÍA DÍAZ

DIRECTOR DEL MERCADO DE ABASTO

HONORABLE AYUNTAMIENTO

Por una ciudad educadora

Oaxaca de Juárez

Patrimonio cultural de la humanidad

2022 - 2024

DIRECCIÓN DE MERCADO DE ABASTO

INFORME TRIMESTRAL DE LA DIRECCIÓN, DEL MERCADO DE ABASTO DEL 01 DE ENERO AL 31 DE MARZO DE 2023

Oaxaca de Juárez
2022 - 2024

SECRETARÍA DE GOBIERNO

ACTIVIDAD	EVIDENCIA FOTOGRÁFICA		
	FECHA	DESCRIPCIÓN	FOTO
3.Alinear y liberar pasillos, rampas, accesos y áreas comunes, capacitar a comerciantes sobre posibles siniestros en la Central de Abasto, mega talleres en coordinación con Protección civil municipal para locatarios y tianguistas.	En el mes de enero, febrero y marzo de 2023	Se realizan operativo para alinear pasillos, entradas y accesos en zona tianguis, pasillo de contingencia, camellón, zona modular oriente C y D.	

ATENTAMENTE

"EL RESPETO AL DERECHO AJENO ES LA PAZ"

C. MTRO. SEBASTIÁN GARCÍA DÍAZ
DIRECTOR DEL MERCADO DE ABASTO

HONORABLE AYUNTAMIENTO
por una ciudad educadora
Oaxaca de Juárez
Patrimonio cultural de la humanidad
2022 - 2024

DIRECCIÓN DE MERCADO DE ABASTO

PROGRAMA PRESUPUESTARIO: 3. MERCADOS PÚBLICOS SOSTENIBLES

MEDIOS DE VERIFICACIÓN
PRIMER INFORME TRIMESTRAL
SECRETARÍA DE GOBIERNO DEL AÑO 2023

COMPONENTE: 5. ACCIONES DE SANEAMIENTO IMPLEMENTADAS

ACTIVIDAD: 5.2 REALIZACIÓN DE TRABAJOS DE LIMPIA, MANTENIMIENTO Y CONTROL DE PLAGAS EN MERCADOS PÚBLICOS.

INFORME TRIMESTRAL DE LA DIRECCIÓN DE MERCADOS PÚBLICOS
TRIMESTRE ENERO- MARZO AÑO 2023.

Oaxaca de Juárez
Patrimonio cultural de la humanidad
2022 - 2024

SECRETARÍA DE GOBIERNO

ACTIVIDAD	META ALCANZADA	POBLACIÓN ALCANZADA							OBSERVACIONES
		SEXO		RANGOS DE EDAD					
		MUJER	HOMBRE	18-30 AÑOS	31-40 AÑOS	41-50 AÑOS	51-60 AÑOS	MÁS DE 61 AÑOS	
1. Programación y ejecución de limpieza, desazolve y desinfección de los mercados públicos, en coordinación con SAPAO y Secretaría de Salud de Gobierno del Estado.	Se realizó el dezasolve en los mercado: 20 de Noviembre, Benito Juárez, Democracia, Sánchez Pascuas y Zonal Santa Rosa.	1080	920	300	500	700	300	200	Ante la falta de personal por parte de SOAPA, los desazolves se realizaron por la Cuadrilla de Mercados Públicos.

PROFRA. AMIRA MARTÍNEZ CRUZ.
DIRECCIÓN DE MERCADOS PÚBLICOS

Oaxaca de Juárez
Patrimonio cultural de la humanidad
2022 - 2024

INFORME TRIMESTRAL DE LA DIRECCIÓN DE MERCADOS PÚBLICOS
TRIMESTRE ENERO- MARZO AÑO 2023.

SECRETARÍA DE GOBIERNO

ACTIVIDAD	EVIDENCIA		
	FECHA	DESCRIPCIÓN	FOTO
1. Programación y ejecución de limpieza, desazolve y desinfección de los mercados públicos, en coordinación con SAPAO y Secretaría de Salud de Gobierno del Estado.	01 de Marzo de 2023	Desazolve del mercado "20 de Noviembre".	
	30 de Marzo de 2023	Desazolve del Mercado Zonal "Santa Rosa".	

PROFRA. AMIRA MARTÍNEZ CRUZ
DIRECCIÓN DE MERCADOS PUBLICOS

Oaxaca de Juárez
Patrimonio cultural de la humanidad
2022 - 2024

INFORME TRIMESTRAL DE LA DIRECCIÓN DE MERCADOS PÚBLICOS TRIMESTRE ENERO- MARZO AÑO 2023.

SECRETARÍA DE GOBIERNO

ACTIVIDAD	META ALCANZADA	POBLACIÓN ALCANZADA							OBSERVACIONES
		SEXO		RANGOS DE EDAD					
		MUJER	HOMBRE	18-30 AÑOS	31-40 AÑOS	41-50 AÑOS	51-60 AÑOS	MÁS DE 61 AÑOS	
2. Gestión y trámite para obtener dictámenes de Protección Civil de los mercados públicos, en coordinación protección civil municipal.	Se realizaron recorridos con personal de Protección Civil en 14 mercados y 2 espacio publico, como parte de la gestión para el dictamen.	1620	1380	450	750	900	600	300	En coordinación con Protección Civil, se realizaron recorridos en los mercados: Benito Juárez, 20 de Noviembre, Zonal las Flores, Paz Migueles, La Merced, IV Centenario, La Cascada, La Noria, Zonal Santa Rosa, Artesanías, Sánchez Pascuas, Hidalgo, Venustiano Carranza y en los espacios públicos Jardín Sócrates y Kiosko.

PROFA. AMIRA MARTÍNEZ CRUZ.
DIRECCIÓN DE MERCADOS PÚBLICOS.

Oaxaca de Juárez
Patrimonio cultural de la humanidad
2022 - 2024

DIRECCIÓN DE MERCADOS

INFORME TRIMESTRAL DE LA DIRECCIÓN DE MERCADOS PÚBLICOS TRIMESTRE ENERO- MARZO AÑO 2023.

Oaxaca de Juárez

SECRETARÍA DE GOBIERNO

ACTIVIDAD	EVIDENCIA		
	FECHA	DESCRIPCIÓN	FOTO
2. Gestión y trámite para obtener dictámenes de Protección Civil de los mercados públicos, en coordinación protección civil municipal.	20 de Febrero de 2023	Recorrido con personal de Protección Civil en el Mercado Benito Juárez, para la obtención de dictamen.	
2. Gestión y trámite para obtener dictámenes de Protección Civil de los mercados públicos, en coordinación protección civil municipal.	29 de Marzo de 2023	Recorrido con personal de Protección Civil en el Mercado Sánchez Pascuas, para la obtención de dictamen.	

PROFA. AMIRA MARTÍNEZ CRUZ.
DIRECCIÓN DE MERCADOS PÚBLICOS.

DIRECCIÓN DE MERCADOS

INFORME TRIMESTRAL DE LA DIRECCIÓN DE MERCADOS PÚBLICOS
TRIMESTRE ENERO- MARZO AÑO 2023.

Oaxaca de Juárez
Patrimonio cultural de la humanidad
2022 - 2024

SECRETARÍA DE GOBIERNO

ACTIVIDAD	META ALCANZADA	POBLACIÓN ALCANZADA							OBSERVACIONES
		SEXO		RANGOS DE EDAD					
		MUJER	HOMBRE	18-30 AÑOS	31-40 AÑOS	41-50 AÑOS	51-60 AÑOS	MÁS DE 61 AÑOS	
3. Programación, gestión y ejecución de la remodelación de los mercados públicos.	Se realizaron gestiones en Obras públicas de los mercados 20 de Noviembre, Benito Juárez, La cascada, Candiani y La Noria.	2	4	0	3	2	1	0	Se esta en la espera de los proyectos por parte de Obras públicas para el ingreso en al catalogo FAIS vigente y sean susceptibles de ser financiados con recursos FAISUM.

PROFRA. AMIRA MARTÍNEZ CRUZ.
DIRECCIÓN DE MERCADOS PÚBLICOS

DIRECCIÓN DE MERCADOS

INFORME TRIMESTRAL DE LA DIRECCIÓN DE MERCADOS PÚBLICOS
TRIMESTRE ENERO- MARZO AÑO 2023.

SECRETARÍA DE GOBIERNO

ACTIVIDAD	EVIDENCIA		
	FECHA	DESCRIPCIÓN	FOTO
3. Programación, gestión y ejecución de la remodelación de los mercados públicos.	15 de Marzo de 2023	Reunión de trabajo con Personal de la Secretaría de Obras Públicas del Municipio de Oaxaca con el objetivo de darle continuidad a los proyectos para nuestros mercados.	
	29 de Marzo de 2023	Como parte de los trabajos preparatorios de Planeación Estratégica de intervención en Mercados Públicos con la fuente de financiamiento FAISMUN 2023, se lleva a cabo reunión con el Administrador del Mercado Benito Juárez y la Directora.	

PROFRA. AMIRA MARTÍNEZ CRUZ.
DIRECCIÓN DE MERCADOS PÚBLICOS

INFORME TRIMESTRAL DE LA DIRECCIÓN DE MERCADOS PÚBLICOS TRIMESTRE ENERO- MARZO AÑO 2023.

SECRETARÍA DE GOBIERNO

ACTIVIDAD	META ALCANZADA	POBLACIÓN ALCANZADA							OBSERVACIONES
		SEXO		RANGOS DE EDAD					
		MUJER	HOMBRE	18-30 AÑOS	31-40 AÑOS	41- 50 AÑOS	51-60 AÑOS	MAS DE 61 AÑOS	
4. Programación y ejecución de mantenimiento de las instalaciones de los mercados públicos, para garantizar su funcionalidad, tapas de registro drenaje, cambios de lámpara, pintura fachada y señaléticas, impermeabilización, cableado, sistema hidráulico, entre otros.	Durante el mes se realizaron 50 intervenciones de mantenimiento en los Mercados Públicos	876	746	243	406	568	324	243	Se realizaron las siguientes acciones: Lavado General del Mercado Hidalgo, 2 Desazolves del Mercado Zonal Santa Rosa, Instalación de maya anti palomas en el Mercado de La Merced, Elaboración de 4 Registros en el Mercado La noria, Pegado de Loseta en el mercado Hidalgo, Mantenimiento de Bomba en el Mercado Zonal Santa Rosa así como Limpieza de áreas comunes, Pintado del Exterior del Mercado de La Merced, Pintado de línea delimitación de los mercados, Hidalgo, Paz Migueles y Zonal Santa Rosa, reparación de luminarias en el Mercado de La Merced, Mantenimiento de Jardinera del Mercado de La Merced, pintado de estacionamiento del Mercado Hidalgo, Trabajos de Herrería del Mercado Candiani y Venustiano Carranza, reparación de tapas de registros, lavados generales de los mercados: Benito Juárez, La Merced, Sánchez Pascuas, Zonal Santa Rosa, limpieza de Jardín del Mercado Zonal Santa Rosa, pintado del interior del mercado Candiani.

PROFA. AMIRA MARTÍNEZ CRUZ.
DIRECCIÓN DE MERCADOS PÚBLICOS.

INFORME TRIMESTRAL DE LA DIRECCIÓN DE MERCADOS PÚBLICOS TRIMESTRE ENERO- MARZO AÑO 2023.

Oaxaca de Juárez
Patrimonio cultural de la humanidad
2022 - 2024

SECRETARÍA DE GOBIERNO

ACTIVIDAD	EVIDENCIA		
	FECHA	DESCRIPCIÓN	FOTO
4. Programación y ejecución de mantenimiento de las instalaciones de los mercados públicos, para garantizar su funcionalidad, tapas de registro drenaje, cambios de lámpara, pintura fachada y señaléticas, impermeabilización, cableado, sistema hidráulico, entre otros.	16 de Marzo de 2023	Mantenimiento del Mercado Candiani, pintado al Interior del mismo.	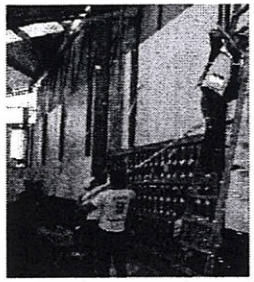
	22 de Marzo de 2023	Mantenimiento a las tapas de los Registros del Mercado Sánchez Pascuas.	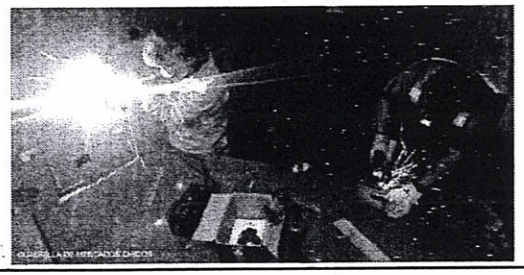

PROFA. AMIRA MARTÍNEZ CRUZ.
DIRECCIÓN DE MERCADOS PÚBLICOS.

Oaxaca de Juárez
2022 - 2024

INFORME TRIMESTRAL DE LA DIRECCIÓN DE MERCADOS PÚBLICOS
TRIMESTRE ENERO- MARZO AÑO 2023.

SECRETARÍA DE GOBIERNO

ACTIVIDAD	META ALCANZADA	POBLACIÓN ALCANZADA							OBSERVACIONES
		SEXO		RANGOS DE EDAD					
		MUJER	HOMBRE	18-30 AÑOS	31-40 AÑOS	41-50 AÑOS	51-60 AÑOS	MÁS DE 61 AÑOS	
5. Programación, gestión y ejecución para obtener Dictamen Estructural Profundo del mercado 20 de noviembre.	Se realizó la gestión correspondiente para solicitar el recurso económico, para el pago del dictamen profundo.	2	1	0	0	2	1	0	Se solicita mediante oficio SG/DM/0393/2023. Remitido a la Tesorería Municipal, para la asignación de recurso.

PROFRA. AMIRA MARTÍNEZ CRUZ.
DIRECCIÓN DE MERCADOS PÚBLICOS

INFORME TRIMESTRAL DE LA DIRECCIÓN DE MERCADOS PÚBLICOS
TRIMESTRE ENERO- MARZO AÑO 2023

SECRETARÍA DE GOBIERNO

ACTIVIDAD	EVIDENCIA		
	FECHA	DESCRIPCIÓN	FOTO
5. Programación, gestión y ejecución para obtener Dictamen Estructural Profundo del mercado 20 de noviembre.	03 de Marzo de 2023	Presupuesto emitido por el Ingeniero Civil en Estructura A2306IE, Germán Santos Montes. Para la valoración de estado de la estructura del mercado.	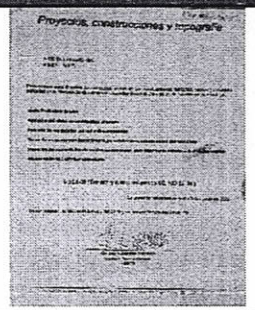
	07 de Marzo de 2023	Oficio SG/DM/0393/2023. Remitido a la Tesorería Municipal, para la asignación de recurso para obtener el Dictamen Estructural Profundo.	

PROFRA. AMIRA MARTINEZ CRUZ.
DIRECCIÓN DE MERCADOS PÚBLICOS

INFORME TRIMESTRAL DE LA DIRECCIÓN DE MERCADOS PÚBLICOS
TRIMESTRE ENERO- MARZO AÑO 2023.

Oaxaca de Juárez
Patrimonio cultural de la humanidad
2022 - 2024

SECRETARÍA DE GOBIERNO

ACTIVIDAD	META ALCANZADA	POBLACIÓN ALCANZADA							OBSERVACIONES
		SEXO		RANGOS DE EDAD					
		MUJER	HOMBRE	18-30 AÑOS	31-40 AÑOS	41-50 AÑOS	51-60 AÑOS	MÁS DE 61 AÑOS	
6. Programación y ejecución de fumigación y control de plagas (insectos, roedores y palomas) de los mercados públicos.	Se realizó la fumigación en los mercados: 20 de Noviembre, Benito Juárez, Democracia, Sánchez Pascuas y Zonal Santa Rosa.	1080	920	300	500	700	300	200	En coordinación con el Departamento de Prevención y Control de Enfermedades Transmitidas por Vector a Nivel Jurisdiccional, y la Coordinación del Programa Vectores y Brigada de Rociado Residual y Nebulización de la Jurisdicción Sanitaria Núm. 1 "Valles Centrales", se realizaron las fumigaciones en los mercados.

PROFRA. AMIRA MARTÍNEZ CRUZ.
DIRECCIÓN DE MERCADOS PÚBLICOS

INFORME TRIMESTRAL DE LA DIRECCIÓN DE MERCADOS PÚBLICOS
TRIMESTRE ENERO- MARZO AÑO 2023.

SECRETARÍA DE GOBIERNO

ACTIVIDAD	EVIDENCIA		
	FECHA	DESCRIPCIÓN	FOTO
6. Programación y ejecución de fumigación y control de plagas (insectos, roedores y palomas) de los mercados públicos.	13 de Marzo de 2023	Fumigación del mercado "Hidalgo".	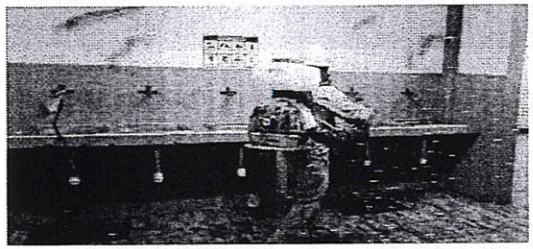
	24 de Marzo de 2023	Fumigación del mercado "Sánchez Pascuas".	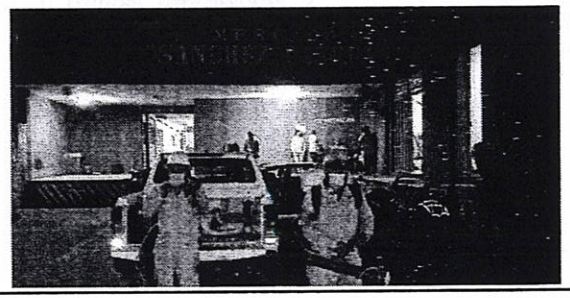

PROFRA. AMIRA MARTÍNEZ CRUZ.
DIRECCIÓN DE MERCADOS PÚBLICOS

INFORME TRIMESTRAL DE LA DIRECCIÓN, DE LA CENTRAL DE ABASTO DEL 01 DE ENERO AL 31 DE MARZO DE 2023

Oaxaca de Juárez

SECRETARÍA DE GOBIERNO

ACTIVIDAD	META ALCANZADA	POBLACIÓN ALCANZADA							OBSERVACIONES
		SEXO		RANGOS DE EDAD					
		MUJER	HOMBRE	18-30 AÑOS	31-40 AÑOS	41- 50 AÑOS	51-60 AÑOS	MÁS DE 61 AÑOS	
7. Programación, gestión y ejecución para cambio de luminarias en toda la Central de Abasto y su periferia.	Se gestionó a CFE la corriente eléctrica para las plazas de temporadas, se cambian luminarias en diferentes zonas de la central de abasto.	8000	2300	2600	3000	1500	1700	1500	Con el apoyo de servicios municipales se cambiaron luminarias en zona húmeda, se gestionó a CFE las luminarias para la temporada de reyes, con esta gestión salen beneficiados más de 10300 comerciantes pertenecientes a la central de abasto.

ATENTAMENTE

"EL RESPETO AL DERECHO AJENO ES LA PAZ"

C. MTRO. SEBASTIÁN GARCÍA DÍAZ

DIRECTOR DEL MERCADO DE ABASTO

HONORABLE AYUNTAMIENTO

Por una ciudad educadora

Oaxaca de Juárez

Patrimonio cultural de la humanidad

2022 - 2024

DIRECCIÓN DE MERCADO DE ABASTO

INFORME TRIMESTRAL DE LA DIRECCIÓN, DEL MERCADO DE ABASTO DEL 01 DE ENERO AL 31 DE MARZO DE 2023

Oaxaca de Juárez
Patrimonio cultural de la humanidad
2022 - 2024

SECRETARÍA DE GOBIERNO

ACTIVIDAD	EVIDENCIA FOTOGRÁFICA		
	FECHA	DESCRIPCIÓN	FOTO
7. Programación, gestión y ejecución para cambio de luminarias en toda la Central de Abasto y su periferia.	23 de marzo de 2023	Se gestiono el servicio de electricidad y el monto a pagar por el consumo, correspondiente a la feria del juguete en la misma la reparación de servicio de electricidad del pasillo reforma.	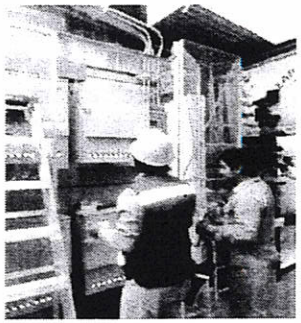

ATENTAMENTE

"EL RESPETO AL DERECHO AJENO ES LA PAZ"

C. MTRO. SEBASTIAN GARCIA DIAZ
DIRECTOR DEL MERCADO DE ABASTO

HONORABLE AYUNTAMIENTO
Oaxaca de Juárez
Patrimonio cultural de la humanidad
2022 - 2024

DIRECCIÓN DE
MERCADO DE ABASTO

Oaxaca de Juárez

INFORME TRIMESTRAL DE LA DIRECCIÓN, DE LA CENTRAL DE ABASTO DEL 01 DE ENERO AL 31 DE MARZO DE 2023

SECRETARÍA DE GOBIERNO

ACTIVIDAD	META ALCANZADA	POBLACIÓN ALCANZADA							OBSERVACIONES
		SEXO		RANGOS DE EDAD					
		MUJER	HOMBRE	18-30 AÑOS	31-40 AÑOS	41- 50 AÑOS	51-60 AÑOS	MÁS DE 61 AÑOS	
8. Coadyuvancia para la reubicación de la Rampa de la Central de Abasto	Se programan nuevas reuniones con la dirección de obras públicas para retomar la reubicación de la rampa el cual es un proyecto conjunto con el nuevo módulo de policía	10000	15000	2000	7000	5000	8000	3000	Se libera parte de la rampa de basura y se programan reuniones para dar seguimiento a la reubicación de la rampa.

ATENTAMENTE
"EL RESPETO AL DERECHO AJENO ES LA PAZ"

C. MTRO. SEBASTIÁN GARCÍA DÍAZ
DIRECTOR DEL MERCADO DE ABASTO

HONORABLE AYUNTAMIENTO
Por una ciudad educadora
Oaxaca de Juárez
Patrimonio cultural de la humanidad
2022 - 2024

DIRECCIÓN DE MERCADO DE ABASTO

INFORME TRIMESTRAL DE LA DIRECCIÓN, DEL MERCADO DE ABASTO DEL 01 DE ENERO AL 31 DE MARZO DE 2023

Oaxaca de Juárez
Patrimonio cultural de la humanidad
2022 - 2024

SECRETARÍA DE GOBIERNO

ACTIVIDAD	EVIDENCIA FOTOGRÁFICA		
	FECHA	DESCRIPCIÓN	FOTO
8. Coadyuvancia para la reubicación de la Rampa de la Central de abasto	20 de marzo de 2023	se programan nuevas reuniones con la dirección de obras públicas para retomar la reubicación de la rampa, que concierna el nuevo módulo de policía.	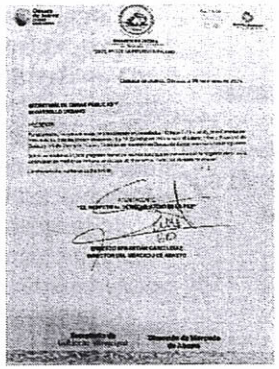

ATENTAMENTE
"EL RESPETO AL DERECHO AJENO ES LA PAZ"

C. MTRO. SEBASTIÁN GARCÍA DÍAZ
DIRECTOR DEL MERCADO DE ABASTO

HONORABLE AYUNTAMIENTO
Por una ciudad educadora
Oaxaca de Juárez
Patrimonio cultural de la humanidad
2022 - 2024

DIRECCIÓN DE
MERCADO DE ABASTO

INFORME TRIMESTRAL DE LA DIRECCIÓN, DE LA CENTRAL DE ABASTO DEL 01 DE ENERO AL 31 DE MARZO DE 2023

Oaxaca de Juárez

SECRETARÍA DE GOBIERNO

ACTIVIDAD	META ALCANZADA	POBLACIÓN ALCANZADA							OBSERVACIONES
		SEXO		RANGOS DE EDAD					
		MUJER	HOMBRE	18-30 AÑOS	31-40 AÑOS	41- 50 AÑOS	51-60 AÑOS	MÁS DE 61 AÑOS	
9. Programación, gestión y coadyuvancia en la ejecución para módulo de policía en 2 etapas, en la Central de Abasto.	Reuniones con la dirección de obras públicas para retomar la reubicación de la rampa el cual es un proyecto conjunto con el nuevo módulo de policía	10000	15000	2000	7000	5000	8000	3000	Se ha retrasado el proyecto por concertaciones jurídicas con los comerciantes renuentes a desocupar el espacio.

ATENTAMENTE
"EL RESPETO AL DERECHO AJENO ES LA PAZ"

C. MTRO. SEBASTIÁN GARCÍA DÍAZ
DIRECTOR DEL MERCADO DE ABASTO

HONORABLE AYUNTAMIENTO
Por una ciudad educadora
Oaxaca de Juárez
Patrimonio cultural de la humanidad
2022 - 2024

DIRECCIÓN DE MERCADO DE ABASTO

INFORME TRIMESTRAL DE LA DIRECCIÓN, DEL MERCADO DE ABASTO DEL 01 DE ENERO AL 31 DE MARZO DE 2023

Oaxaca de Juárez
Patrimonio cultural de la humanidad
2022 - 2024

SECRETARÍA DE GOBIERNO

ACTIVIDAD	EVIDENCIA FOTOGRÁFICA		
	FECHA	DESCRIPCIÓN	FOTO
9. Programación, gestión y coadyuvancia en la ejecución para módulo de policía en 2 etapas, en la Central de Abasto.	20 de marzo 2023	El nuevo módulo de policía implica la reubicación de la rampa, es un proyecto en conjunto y se trabaja en reuniones programadas.	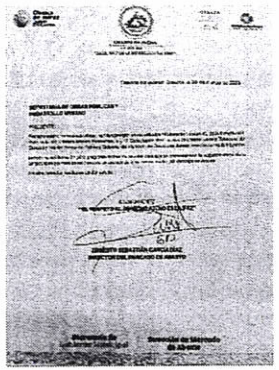

ATENTAMENTE
"EL RESPETO AL DERECHO AJENO ES LA PAZ"

C. MTRO. SEBASTIÁN GARCÍA DÍAZ
DIRECTOR DEL MERCADO DE ABASTO

HONORABLE AYUNTAMIENTO
Por una ciudad educadora
Oaxaca de Juárez
Patrimonio cultural de la humanidad
2022 - 2024

DIRECCIÓN DE MERCADO DE ABASTO

Oaxaca de Juárez
Patrimonio cultural de la humanidad

INFORME TRIMESTRAL DE LA DIRECCIÓN, DE LA CENTRAL DE ABASTO DEL 01 DE ENERO AL 31 DE MARZO DE 2023

SECRETARÍA DE GOBIERNO

ACTIVIDAD	META ALCANZADA	POBLACIÓN ALCANZADA							OBSERVACIONES
		SEXO		RANGOS DE EDAD					
		MUJER	HOMBRE	18-30 AÑOS	31-40 AÑOS	41- 50 AÑOS	51-60 AÑOS	MÁS DE 61 AÑOS	
10.- Expo Artesanal en el mercado Lula'a (día de plaza Lula'a)	Se realizo 1 evento para dar a conocer el mercado y hacer promoción	130	70	20	35	40	50	55	Esta actividad fue cambiada de nombre y se designó día de plaza, ya que pretende dar difusión a nuestro mercado.

ATENTAMENTE
"EL RESPETO AL DERECHO AJENO ES LA PAZ"

C. MTRO. SEBASTIÁN GARCÍA DÍAZ
DIRECTOR DEL MERCADO DE ABASTO

HONORABLE AYUNTAMIENTO
Por una ciudad educadora
Oaxaca de Juárez
Patrimonio cultural de la humanidad
2022 - 2024

DIRECCIÓN DE MERCADO DE ABASTO

INFORME TRIMESTRAL DE LA DIRECCIÓN, DEL MERCADO DE ABASTO DEL 01 DE ENERO AL 31 DE MARZO DE 2023

Oaxaca de Juárez
Patrimonio cultural de la humanidad
2022 - 2024

SECRETARÍA DE GOBIERNO

ACTIVIDAD	EVIDENCIA FOTOGRÁFICA		
	FECHA	DESCRIPCIÓN	FOTO
10.- Expo Artesanal en el mercado Lula'a (día de plaza Lula'a)	En el de enero febrero y marzo 2023	Los locatarios del mercado sacan mesas para exhibir su mercancía y hacer un día de plaza.	

ATENTAMENTE
"EL RESPETO AL DERECHO AJENO ES LA PAZ"

C. MTRO. SEBASTIÁN GARCÍA DÍAZ
DIRECTOR DEL MERCADO DE ABASTO

HONORABLE AYUNTAMIENTO
Por una ciudad educadora
Oaxaca de Juárez
Patrimonio cultural de la humanidad
2022 - 2024

DIRECCIÓN DE MERCADO DE ABASTO

Oaxaca de Juárez

INFORME TRIMESTRAL DE LA DIRECCIÓN, DE LA CENTRAL DE ABASTO DEL 01 DE ENERO AL 31 DE MARZO DE 2023

SECRETARÍA DE GOBIERNO

ACTIVIDAD	META ALCANZADA	POBLACIÓN ALCANZADA							OBSERVACIONES
		SEXO		RANGOS DE EDAD					
		MUJER	HOMBRE	18-30 AÑOS	31-40 AÑOS	41- 50 AÑOS	51-60 AÑOS	MÁS DE 61 AÑOS	
11.Promocion del mercado Lula´a	Se realizo volanteo 2 veces a la semana se pone diariamente el spot fuera del mercado, se solicitó espacio para 2 entrevistas de radio, se celebró 1 tradición, 1 reunión de locatarios.	130	70	20	35	40	50	55	Se da la promoción para dar a conocer el mercado y se ha visto reflejado ya que la gente entra a visitarlo.

ATENTAMENTE
"EL RESPETO AL DERECHO AJENO ES LA PAZ"

C. MTRO. SEBASTIÁN GARCÍA DÍAZ
DIRECTOR DEL MERCADO DE ABASTO

HONORABLE AYUNTAMIENTO
Por una ciudad educadora
Oaxaca de Juárez
Patrimonio cultural de la humanidad
2022 - 2024

DIRECCIÓN DE MERCADO DE ABASTO

INFORME TRIMESTRAL DE LA DIRECCIÓN, DEL MERCADO DE ABASTO DEL 01 DE ENERO AL 31 DE MARZO DE 2023

Oaxaca de Juárez
2022 - 2024

SECRETARÍA DE GOBIERNO

ACTIVIDAD	EVIDENCIA FOTOGRÁFICA		
	FECHA	DESCRIPCIÓN	FOTO
11.Promoción del mercado Lula'a	1de marzo 2023	El volanteo y spots se hace diariamente	

ATENTAMENTE
"EL RESPETO AL DERECHO AJENO ES LA PAZ"

C. MTRO. SEBASTIÁN GARCÍA DÍAZ
DIRECTOR DEL MERCADO DE ABASTO

HONORABLE AYUNTAMIENTO
Por una ciudad educadora
Oaxaca de Juárez
Patrimonio cultural de la humanidad
2022 - 2024

DIRECCIÓN DE MERCADO DE ABASTO

INFORME TRIMESTRAL DE LA DIRECCIÓN, DE LA CENTRAL DE ABASTO DEL 01 DE ENERO AL 31 DE MARZO DE 2023

Oaxaca de Juárez
Patrimonio cultural de la humanidad

SECRETARÍA DE GOBIERNO

ACTIVIDAD	META ALCANZADA	POBLACIÓN ALCANZADA							OBSERVACIONES
		SEXO		RANGOS DE EDAD					
		MUJER	HOMBRE	18-30 AÑOS	31-40 AÑOS	41- 50 AÑOS	51-60 AÑOS	MÁS DE 61 AÑOS	
12.Expo mujer del mercado Lula´a	Se da la atención a las diferentes personas que asisten para la valoración visual.	130	70	20	35	40	50	55	Expo Mujer en el Mercado Lula'a. (se cambió por la Jornada de Salud Visual), dicha actividad se realiza con el fin de promocionar dicho mercado.

ATENTAMENTE
"EL RESPETO AL DERECHO AJENO ES LA PAZ"

C. MTRO. SEBASTIÁN GARCÍA DÍAZ
DIRECTOR DEL MERCADO DE ABASTO

HONORABLE AYUNTAMIENTO
Por una ciudad educadora
Oaxaca de Juárez
Patrimonio cultural de la humanidad
2022 - 2024

DIRECCIÓN DE MERCADO DE ABASTO

INFORME TRIMESTRAL DE LA DIRECCIÓN, DEL MERCADO DE ABASTO DEL 01 DE ENERO AL 31 DE MARZO DE 2023

Oaxaca de Juárez
2022 - 2024

SECRETARÍA DE GOBIERNO

ACTIVIDAD	EVIDENCIA FOTOGRÁFICA		
	FECHA	DESCRIPCIÓN	FOTO
12.Expo mujer del mercado Lula´a	23 de marzo del 2023	Se da la atención a las diferentes personas que asisten para la valoración visual.	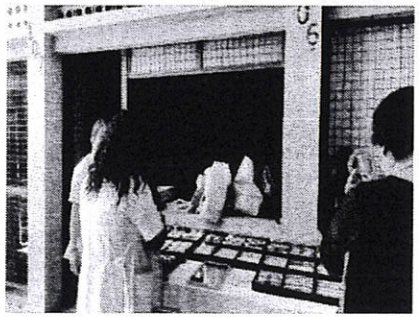

ATENTAMENTE
"EL RESPETO AL DERECHO AJENO ES LA PAZ"

C. MTRO. SEBASTIÁN GARCÍA DÍAZ
DIRECTOR DEL MERCADO DE ABASTO

HONORABLE AYUNTAMIENTO
Oaxaca de Juárez
una ciudad educadora
Patrimonio cultural de la humanidad
2022 - 2024

DIRECCIÓN DE
MERCADO DE ABASTO

INFORME TRIMESTRAL DE LA DIRECCIÓN, DE LA CENTRAL DE ABASTO DEL 01 DE ENERO AL 31 DE MARZO DE 2023

Oaxaca de Juárez

SECRETARÍA DE GOBIERNO

ACTIVIDAD	META ALCANZADA	POBLACIÓN ALCANZADA							OBSERVACIONES
		SEXO		RANGOS DE EDAD					
		MUJER	HOMBRE	18-30 AÑOS	31-40 AÑOS	41- 50 AÑOS	51-60 AÑOS	MÁS DE 61 AÑOS	
13. Aniversario del mercado Lula´a	Se realizan 2 oficios, 1 platica con artistas para mural.	130	70	20	35	40	50	55	Se inicia la actividad para la celebración del aniversario del mercado el cual está en preparativos. Se plática con un artista dedicado a los murales para darle color a nuestro Mercado.

ATENTAMENTE
"EL RESPETO AL DERECHO AJENO ES LA PAZ"

C. MTRO. SEBASTIÁN GARCÍA DÍAZ
DIRECTOR DEL MERCADO DE ABASTO

HONORABLE AYUNTAMIENTO
Por una ciudad educadora
Oaxaca de Juárez
Patrimonio cultural de la humanidad
2022 - 2024

DIRECCIÓN DE MERCADO DE ABASTO

Oaxaca de Juárez
Patrimonio cultural de la humanidad
2022 - 2024

INFORME TRIMESTRAL DE LA DIRECCIÓN, DEL MERCADO DE ABASTO DEL 01 DE ENERO AL 31 DE MARZO DE 2023

SECRETARÍA DE GOBIERNO

ACTIVIDAD	EVIDENCIA FOTOGRÁFICA		
	FECHA	DESCRIPCIÓN	FOTO
13. Aniversario del mercado Lula´a.	21 de marzo de 2023 se realizan oficios	Se solicita 2 espacios para hacer promoción en "Radio Educadora".	

ATENTAMENTE
"EL RESPETO AL DERECHO AJENO ES LA PAZ"

C. MTRO. SEBASTIÁN GARCÍA DÍAZ
DIRECTOR DEL MERCADO DE ABASTO

HONORABLE AYUNTAMIENTO
Por una ciudad educadora
Oaxaca de Juárez
Patrimonio cultural de la humanidad
2022 - 2024

DIRECCIÓN DE
MERCADO DE ABASTO

INFORME TRIMESTRAL DE LA DIRECCIÓN, DEL MERCADO DE ABASTO DEL 01 DE ENERO AL 31 DE MARZO DE 2023

Oaxaca de Juárez
Patrimonio cultural de la humanidad
2022 - 2024

SECRETARÍA DE GOBIERNO

ACTIVIDAD	META ALCANZADA	POBLACIÓN ALCANZADA							OBSERVACIONES
		SEXO		RANGOS DE EDAD					
		MUJER	HOMBRE	18-30 AÑOS	31-40 AÑOS	41- 50 AÑOS	51-60 AÑOS	MÁS DE 61 AÑOS	
15. Coadyuvar con la construcción de estacionamiento en la Central de Abasto.	Con el proyecto del estacionamiento se pretende sea para vehículos y patrullas del nuevo módulo de policía.	10000	15000	2000	7000	5000	8000	3000	Se pretende beneficiar a más de 25000 mil comerciantes y es un proyecto que se ha retrasado por concertaciones jurídicas con los comerciantes renuentes a desocupar el espacio.

ATENTAMENTE
"EL RESPETO AL DERECHO AJENO ES LA PAZ"

C. MTRO. SEBASTIÁN GARCÍA DÍAZ
DIRECTOR DEL MERCADO DE ABASTO

HONORABLE AYUNTAMIENTO
Por una ciudad educadora
Oaxaca de Juárez
Patrimonio cultural de la humanidad
2022 - 2024

DIRECCIÓN DE MERCADO DE ABASTO

INFORME TRIMESTRAL DE LA DIRECCIÓN, DEL MERCADO DE ABASTO DEL 01 DE ENERO AL 31 DE MARZO DE 2023

Oaxaca de Juárez
Patrimonio cultural de la humanidad
2022 - 2024

SECRETARÍA DE GOBIERNO

ACTIVIDAD	EVIDENCIA FOTOGRÁFICA		
	FECHA	DESCRIPCIÓN	FOTO
15. Coadyuvar con la construcción de estacionamiento en la Central de Abasto.	20 de marzo de 2023	El nuevo estacionamiento que se contempla, es parte del proyecto del nuevo módulo de policía.	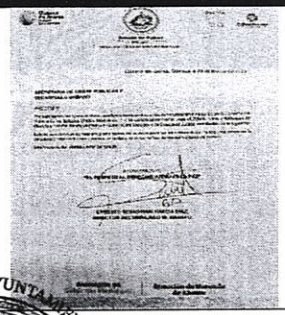

ATENTAMENTE
"EL RESPETO AL DERECHO AJENO ES LA PAZ"

C. MTRO. SEBASTIÁN GARCÍA DÍAZ
DIRECTOR DEL MERCADO DE ABASTO

HONORABLE AYUNTAMIENTO
Por una ciudad educadora
Oaxaca de Juárez
Patrimonio cultural de la humanidad
2022 - 2024

DIRECCIÓN DE
MERCADO DE ABASTO

INFORME TRIMESTRAL DE LA DIRECCIÓN, DE LA CENTRAL DE ABASTO DEL 01 DE ENERO AL 31 DE MARZO DE 2023

Oaxaca de Juárez
Patrimonio cultural de la humanidad

SECRETARÍA DE GOBIERNO

ACTIVIDAD	META ALCANZADA	POBLACIÓN ALCANZADA							OBSERVACIONES
		SEXO		RANGOS DE EDAD					
		MUJER	HOMBRE	18-30 AÑOS	31-40 AÑOS	41- 50 AÑOS	51-60 AÑOS	MÁS DE 61 AÑOS	
16.programación y ejecución de limpieza de las distintas zonas del mercado Lula´a	Se realiza diariamente, se hace un desazolve.	130	70	20	35	40	50	55	Se limpian pasillos y escaleras, cada locatario debe dejar limpio sus espacios.

ATENTAMENTE
"EL RESPETO AL DERECHO AJENO ES LA PAZ"

C. MTRO. SEBASTIÁN GARCÍA DÍAZ
DIRECTOR DEL MERCADO DE ABASTO

HONORABLE AYUNTAMIENTO
Por una ciudad educadora
Oaxaca de Juárez
Patrimonio cultural de la humanidad
2022 - 2024

DIRECCIÓN DE
MERCADO DE ABASTO

INFORME TRIMESTRAL DE LA DIRECCIÓN, DEL MERCADO DE ABASTO DEL 01 DE ENERO AL 31 DE MARZO DE 2023

Oaxaca de Juárez
2022 - 2024

SECRETARÍA DE GOBIERNO

ACTIVIDAD	EVIDENCIA FOTOGRÁFICA		
	FECHA	DESCRIPCIÓN	FOTO
16.programación y ejecución de limpieza de las distintas zonas del mercado Lula´a.	Se llevo a cabo el desazolve 6 de marzo de 2023	Se hace el desazolve con personal de mantenimiento del mercado Lula'a.	

ATENTAMENTE
"EL RESPETO AL DERECHO AJENO ES LA PAZ"

C. MTRO. SEBASTIÁN GARCÍA DÍAZ
DIRECTOR DEL MERCADO DE ABASTO

HONORABLE AYUNTAMIENTO
Por una ciudad educadora
Oaxaca de Juárez
Patrimonio cultural de la humanidad
2022 - 2024

DIRECCIÓN DE
MERCADO DE ABASTO

INFORME TRIMESTRAL DE LA DIRECCIÓN, DE LA CENTRAL DE ABASTO DEL 01 DE ENERO AL 31 DE MARZO DE 2023

Oaxaca de Juárez
Patrimonio cultural de la humanidad

SECRETARÍA DE GOBIERNO

ACTIVIDAD	META ALCANZADA	POBLACIÓN ALCANZADA							OBSERVACIONES
		SEXO		RANGOS DE EDAD					
		MUJER	HOMBRE	18-30 AÑOS	31-40 AÑOS	41- 50 AÑOS	51-60 AÑOS	MÁS DE 61 AÑOS	
17. Programación, gestión y ejecución de limpieza de las distintas zonas de Central de Abasto.	Recorridos en las 8 zonas del mercado de abasto en conjunto con la dirección de la secretaria de servicios municipales, para la correcta separación y recolección de basura	10000	15000	2000	7000	5000	8000	3000	Se recolectan al día aproximadamente 10 toneladas de basura.

ATENTAMENTE
"EL RESPETO AL DERECHO AJENO ES LA PAZ"

C. MTRO. SEBASTIÁN GARCÍA DÍAZ
DIRECTOR DEL MERCADO DE ABASTO

HONORABLE AYUNTAMIENTO
Una ciudad educadora
Oaxaca de Juárez
Patrimonio cultural de la humanidad
2022 - 2024

DIRECCIÓN DE
MERCADO DE ABASTO

INFORME TRIMESTRAL DE LA DIRECCIÓN, DEL MERCADO DE ABASTO DEL 01 DE ENERO AL 31 DE MARZO DE 2023

Oaxaca de Juárez
Patrimonio cultural de la humanidad
2022 - 2024

SECRETARÍA DE GOBIERNO

ACTIVIDAD	EVIDENCIA FOTOGRÁFICA		
	FECHA	DESCRIPCIÓN	FOTO
17. Programación, gestión y ejecución de limpieza de las distintas zonas de Central de Abasto.	20 de marzo de 2023	En coordinación con servicios municipales el mercado de abastos se ha mantenido capacitando y dando a conocer la correcta separación de los residuos para limpiar el mercado de abasto	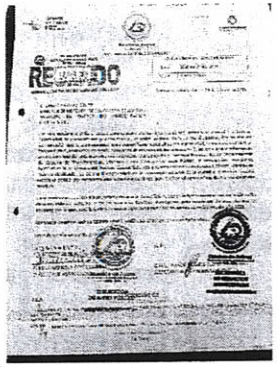

ATENTAMENTE
"EL RESPETO AL DERECHO AJENO ES LA PAZ"

C. MTRO. SEBASTIÁN GARCÍA DÍAZ
DIRECTOR DEL MERCADO DE ABASTO

HONORABLE AYUNTAMIENTO
una ciudad educadora
Oaxaca de Juárez
Patrimonio cultural de la humanidad
2022 - 2024

DIRECCIÓN DE
MERCADO DE ABASTO

Oaxaca de Juárez

INFORME TRIMESTRAL DE LA DIRECCIÓN, DE LA CENTRAL DE ABASTO DEL 01 DE ENERO AL 31 DE MARZO DE 2023

SECRETARÍA DE GOBIERNO

ACTIVIDAD	META ALCANZADA	POBLACIÓN ALCANZADA							OBSERVACIONES
		SEXO		RANGOS DE EDAD					
		MUJER	HOMBRE	18-30 AÑOS	31-40 AÑOS	41- 50 AÑOS	51-60 AÑOS	MÁS DE 61 AÑOS	
18. coadyuvar con el Plan de acción para la concientización, recolección y destino de los residuos solidos urbanos generados en la Central de abastos de Oaxaca.	En las 8 zonas del mercado de abasto se concientiza a los comerciantes para la correcta separación y recolección de basura.	10000	15000	2000	7000	5000	8000	3000	Se recolectan al día aproximadamente 10 toneladas de basura.

ATENTAMENTE

"EL RESPETO AL DERECHO AJENO ES LA PAZ"

C. MTRO. SEBASTIÁN GARCÍA DÍAZ
DIRECTOR DEL MERCADO DE ABASTO

HONORABLE AYUNTAMIENTO
Por una ciudad educadora
Oaxaca de Juárez
Patrimonio cultural de la humanidad
2022 - 2024

DIRECCIÓN DE MERCADO DE ABASTO

INFORME TRIMESTRAL DE LA DIRECCIÓN, DEL MERCADO DE ABASTO DEL 01 DE ENERO AL 31 DE MARZO DE 2023

Oaxaca de Juárez
Patrimonio cultural de la humanidad
2022 - 2024

SECRETARÍA DE GOBIERNO

ACTIVIDAD	EVIDENCIA FOTOGRÁFICA		
	FECHA	DESCRIPCIÓN	FOTO
18. coadyuvar con el Plan de acción para la concientización, recolección y destino de los residuos sólidos urbanos generados en la Central de abastos de Oaxaca.	Me de marzo de 2023	Concientización a los comerciantes para la correcta separación y recolección de basura.	

ATENTAMENTE

"EL RESPETO AL DERECHO AJENO ES LA PAZ"

C. MTRO. SEBASTIÁN GARCÍA DÍAZ
DIRECTOR DEL MERCADO DE ABASTO

HONORABLE AYUNTAMIENTO
Por una ciudad educadora
Oaxaca de Juárez
Patrimonio cultural de la humanidad
2022 - 2024

DIRECCIÓN DE
MERCADO DE ABASTO

PROGRAMA PRESUPUESTARIO: 3. MERCADOS PÚBLICOS SOSTENIBLES

MEDIOS DE VERIFICACIÓN
PRIMER INFORME TRIMESTRAL
SECRETARÍA DE GOBIERNO DEL AÑO 2023

COMPONENTE: 5. ACCIONES DE SANEAMIENTO IMPLEMENTADAS

ACTIVIDAD: 5.3 PROMOCIÓN A LA SALUD EN LOS MERCADOS PÚBLICOS.

INFORME TRIMESTRAL DE LA DIRECCIÓN DE MERCADOS PÚBLICOS
TRIMESTRE ENERO- MARZO AÑO 2023.

Oaxaca de Juárez
Gobierno Central de la Ciudad
2022 - 2024

SECRETARÍA DE GOBIERNO

ACTIVIDAD	META ALCANZADA	POBLACIÓN ALCANZADA							OBSERVACIONES
		SEXO		RANGOS DE EDAD					
		MUJER	HOMBRE	18-30 AÑOS	31-40 AÑOS	41-50 AÑOS	51-60 AÑOS	MÁS DE 61 AÑOS	
1. Programación, gestión y ejecución de pláticas de manejo higiénico de alimentos en los mercados públicos, en coordinación con la Dirección de Control Sanitario Municipal.	Se realizaron platicas de manejo higiénico de alimentos en los mercados Hidalgo y Zonal Las Flores.	108	92	30	50	70	30	20	En cordinación con la Secretaria de Salud del Gobierno del estado, se realizaron las platicas de manejo higiénico en ambos mercados.

PROFRA. AMIRA MARTÍNEZ CRUZ.
DIRECCIÓN DE MERCADOS PÚBLICOS

INFORME TRIMESTRAL DE LA DIRECCIÓN DE MERCADOS PÚBLICOS
TRIMESTRE ENERO- MARZO AÑO 2023.

SECRETARÍA DE GOBIERNO

ACTIVIDAD	EVIDENCIA		
	FECHA	DESCRIPCIÓN	FOTO
1. Programación, gestión y ejecución de pláticas de manejo higiénico de alimentos en los mercados públicos, en coordinación con la Dirección de Control Sanitario Municipal.	01 de Marzo de 2023.	Platica de manejo alimentos en el mercado Zonal "Las Flores".	
	04 de Marzo de 2023.	Platica de manejo alimentos en el mercado "Hidalgo".	

PROFRA. AMIRA MARTÍNEZ CRUZ.
DIRECCIÓN DE MERCADOS PÚBLICOS

INFORME TRIMESTRAL DE LA DIRECCIÓN DE MERCADOS PÚBLICOS
TRIMESTRE ENERO- MARZO AÑO 2023.

Oaxaca de Juárez
Patrimonio cultural de la humanidad
2022 - 2024

SECRETARÍA DE GOBIERNO

ACTIVIDAD	META ALCANZADA	POBLACIÓN ALCANZADA							OBSERVACIONES
		SEXO		RANGOS DE EDAD					
		MUJER	HOMBRE	18-30 AÑOS	31-40 AÑOS	41-50 AÑOS	51-60 AÑOS	MÁS DE 61 AÑOS	
2. Programación, gestión y ejecución para certificaciones de espacios libres de larvas, mediante capacitaciones a los locatarios, revisión de recipientes que almacenen agua, y deschatarrización, en coordinación Secretaría de salud de gobierno del Estado.	Se realizo reunión de trabajo con el Departamento de Prevención y Control de Enfermedades Transmitidas por Vector a Nivel Jurisdiccional del Sector Salud del Estado.	3	2	0	2	2	1	0	Derivado del paro de labores del área de sector SALUD del Estado de Oaxaca, se reagenda hasta nuevo aviso las capacitaciones.

PROFRA. AMIRA MARTÍNEZ CRUZ.
DIRECCIÓN DE MERCADOS PÚBLICOS

INFORME TRIMESTRAL DE LA DIRECCIÓN DE MERCADOS PÚBLICOS
TRIMESTRE ENERO- MARZO AÑO 2023.

SECRETARÍA DE GOBIERNO

ACTIVIDAD	EVIDENCIA		
	FECHA	DESCRIPCIÓN	FOTO
2. Programación, gestión y ejecución para certificaciones de espacios libres de larvas, mediante capacitaciones a los locatarios, revisión de recipientes que almacenen agua, y deschatarrización, en coordinación Secretaría de salud de gobierno del Estado.	24 de Enero de 2023.	Reunión de trabajo con el Departamento de Prevención y Control de Enfermedades Transmitidas por Vector a Nivel Jurisdiccional del Sector Salud del Estado.	

PROFRA. AMIRA MARTÍNEZ CRUZ.
DIRECCIÓN DE MERCADOS PÚBLICOS