Unidad Responsable:	312 - Secretaría de Medio Ambiente y Cambio Climático
Programa Presupuestario:	19. Municipio Verde
Trimestre que se reporta	Segundo trimestre 2023

Componente 1	*ACTIVIDADES DE CONSERVACION Y AMPLIACION DE COBERTURA ARBOREA REALIZADA.*
	Se realizaron inspecciones y diagnósticos del arbolado en el municipio de Oaxaca de Juárez, .

EVIDENCIAS INFORME TRIMESTRAL 2023

Unidad Responsable:	312 - Secretaría de Medio Ambiente y Cambio Climático
Programa Presupuestario:	19- Municipio Verde
Trimestre que se reporta:	segundo trimestre 2023

Componente 1	Mide las denuncias ciudadanas por afectaciones al arbolado urbano del Municipio de Oaxaca de Juárez
1.1 Elaboración del diagnóstico del arbolado municipal	Mide las denuncias ciudadanas por afectaciones al arbolado urbano del Municipio de Oaxaca de Juárez En el mes de junio se realizaron 02 Denuncias, los cuales se distribuyeron en: 19- Municipio Verde

FECHA	Denuncia	Acta circunstanciada
21/06/23	1	1
25/06/23	1	1

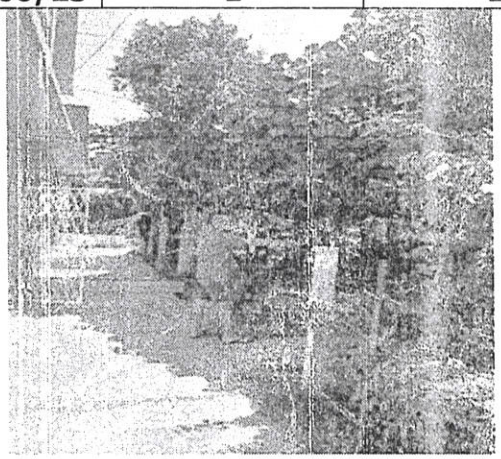

HONORABLE AYUNTAMIENTO
Por una Ciudad Educadora
Oaxaca de Juárez
Patrimonio cultural de la humanidad
2022 - 2024
SECRETARÍA DE MEDIO AMBIENTE Y CAMBIO CLIMÁTICO

"2023, AÑO DE LA INTERCULTURALIDAD".

EVIDENCIAS INFORME TRIMESTRAL 2023

Unidad Responsable:	312 - Secretaría de Medio Ambiente y Cambio Climático
Programa Presupuestario:	19- Municipio Verde
Trimestre que se reporta:	segundo trimestre 2023

Componente 1	Mide las denuncias ciudadanas por afectaciones al arbolado urbano del Municipio de Oaxaca de Juárez
1.1 Elaboración del diagnóstico del arbolado municipal	Mide las denuncias ciudadanas por afectaciones al arbolado urbano del Municipio de Oaxaca de Juárez En el mes de abril se realizaron 02 Denuncia, los cuales se distribuyeron en: 19- Municipio Verde

FECHA	Denuncia	Acta circunstanciada
19/04/23	1	1
24/04/23	1	1

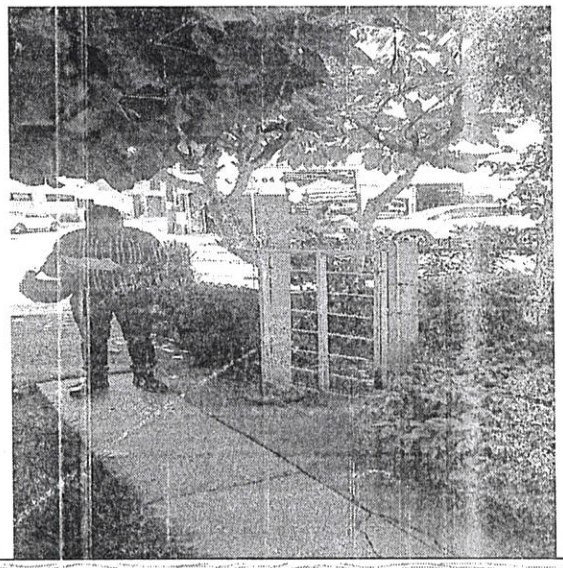

HONORABLE AYUNTAMIENTO
Oaxaca de Juárez
Patrimonio cultural de la humanidad
2022 - 2024
SECRETARÍA DE MEDIO AMBIENTE Y CAMBIO CLIMÁTICO

Oaxaca de Juárez
CIUDAD EDUCADORA

HONORABLE AYUNTAMIENTO
Por una ciudad educadora
Oaxaca de Juárez
Patrimonio cultural de la humanidad
2022 - 2024

OAXACA

Ciudades Mexicanas
PATRIMONIO MUNDIAL

"2023, AÑO DE LA INTERCULTURALIDAD".

NUMERO DE OFICIO: SMACC/RCRN/364/2023
ASUNTO: EL QUE SE INDICA.
Oaxaca de Juárez, Oax., a 29 de junio de 2023.

MTRA.ELSA ORTÍZ RODRÍGUEZ
SECRETARÍA DE MEDIO AMBIENTE Y CAMBIO CLIMATÍCO
DEL MUNICIPIO DE OAXACA DE JUAREZ
P R E S E N T E

Unidad Responsable:	312 – Secretaría de Medio Ambiente y Cambio Climático
Programa Presupuestario:	19- Municipio Verde
Trimestre que se reporta:	segundo trimestre 2023
Componente 1	Programa de conservación y ampliación de la cobertura arbórea implementado
1.1 Elaboración del diagnóstico del arbolado municipal.	Por este medio le envió un cordial saludo y a su vez me permito remitir el informe de actividades del periodo correspondiente del 01/04/2023 al 30/06/2023, de acuerdo a lo siguiente:

COMPONENTE	ABRIL	MAYO	JUNIO	TOTAL
Atención a denuncias ciudadanas por afectaciones al arbolado urbano	2	1	1	4

HONORABLE AYUNTAMIENTO
Por una ciudad educadora
Oaxaca de Juárez
Patrimonio cultural de la humanidad
2022 - 2024

SECRETARÍA DE MEDIO AMBIENTE Y CAMBIO CLIMÁTICO

ATENTAMENTE
SUFRAGIO EFECTIVO NO REELECCION
"EL RESPETO AL DERECHO AJENO ES LA PAZ"

ING. VÍCTOR REY MONTESINOS PEÑA
JEFE DEL DEPARTAMENTO DE REGISTRO Y CONSERVACIÓN DE LOS RECURSOS NATURALES.

MUNICIPIO DE OAXACA DE JUÁREZ, OAX.
2022 - 2024
RECIBIDO
29 JUN 2023
SECRETARÍA DE MEDIO AMBIENTE Y CAMBIO CLIMÁTICO

C.c.p. El expediente EQRA/RMP/FSO

Secretaría de Medio Ambiente y Cambio Climático

Oaxaca de Juárez
CIUDAD EDUCADORA

MUNICIPIO DE OAXACA DE JUÁREZ, OAX.
2022 - 2024

RECIBIDO
29 JUN 2023
SECRETARÍA DE MEDIO AMBIENTE Y CAMBIO CLIMÁTICO

HONORABLE AYUNTAMIENTO
Por una ciudad educadora
Oaxaca de Juárez
Patrimonio cultural de la humanidad
2022 - 2024

OAXACA

Ciudades Mexicanas
PATRIMONIO MUNDIAL

"2023, AÑO DE LA INTERCULTURALIDAD".

NUMERO DE OFICIO: SMACC/RCRN/364/2023
ASUNTO: EL QUE SE INDICA.
Oaxaca de Juárez, Oax., a 29 de junio de 2023.

MTRA.ELSA ORTÍZ RODRÍGUEZ
SECRETARÍA DE MEDIO AMBIENTE Y CAMBIO CLIMATÍCO
DEL MUNICIPIO DE OAXACA DE JUAREZ
P R E S E N T E

Unidad Responsable:	312 – Secretaría de Medio Ambiente y Cambio Climático
Programa Presupuestario:	19- Municipio Verde
Trimestre que se reporta:	segundo trimestre 2023
Componente 1	Programa de conservación y ampliación de la cobertura arbórea implementado
1.1 Elaboración del diagnóstico del arbolado municipal.	Por este medio le envió un cordial saludo y a su vez me permito remitir el informe de actividades del periodo correspondiente del 01/04/2023 al 30/06/2023, de acuerdo a lo siguiente:

COMPONENTE	ABRIL	MAYO	JUNIO	TOTAL
Atención a denuncias ciudadanas por afectaciones al arbolado urbano	2	1	1	4

ATENTAMENTE
SUFRAGIO EFECTIVO NO REELECCION
"EL RESPETO AL DERECHO AJENO ES LA PAZ"

ING. VÍCTOR REY MONTESINOS PEÑA
JEFE DEL DEPARTAMENTO DE REGISTRO Y CONSERVACIÓN DE LOS RECURSOS NATURALES.

HONORABLE AYUNTAMIENTO
Por una ciudad educadora
Oaxaca de Juárez
Patrimonio cultural de la humanidad
2022 - 2024
SECRETARÍA DE MEDIO AMBIENTE Y CAMBIO CLIMÁTICO

Secretaría de Medio Ambiente y Cambio Climático

C.c.p El expediente EORA/RMP/FSO

"2023, AÑO DE LA INTERCULTURALIDAD".

EVIDENCIAS INFORME TRIMESTRAL 2023

Unidad Responsable:	312 - Secretaría de Medio Ambiente y Cambio Climático
Programa Presupuestario:	19- Municipio Verde
Trimestre que se reporta:	segundo trimestre 2023

Componente 1	Mide las denuncias ciudadanas por afectaciones al arbolado urbano del Municipio de Oaxaca de Juárez
1.1 Elaboración del diagnóstico del arbolado municipal	Mide las denuncias ciudadanas por afectaciones al arbolado urbano del Municipio de Oaxaca de Juárez En el mes de mayo se realizaron 01 Denuncias, los cuales se distribuyeron en: 19- Municipio Verde

FECHA	Denuncia	Acta circunstanciada
18/05/23	**1**	**1**

Oaxaca de Juárez
Patrimonio cultural de la humanidad
2022 - 2024
SECRETARÍA DE MEDIO AMBIENTE Y CAMBIO CLIMÁTICO

"2023, AÑO DE LA INTERCULTURALIDAD".

EVIDENCIAS INFORME TRIMESTRAL 2023

Unidad Responsable:	312 – Secretaría de Medio Ambiente y Cambio Climático
Programa Presupuestario:	19- Municipio Verde
Trimestre que se reporta:	segundo trimestre 2023

Componente 1	Reforestación de áreas del Municipio de Oaxaca de Juárez
1.2 Reforestación de áreas municipales	Reforestación de áreas del Municipio de Oaxaca de Juárez En el mes de junio se realizaron 01 solicitudes de reforestación, los cuales se distribuyeron en: 19- Municipio Verde **FECHA** / **SOLICITUD** / **N° DE ARBOLES** **12/06/23** / **1** / **500** 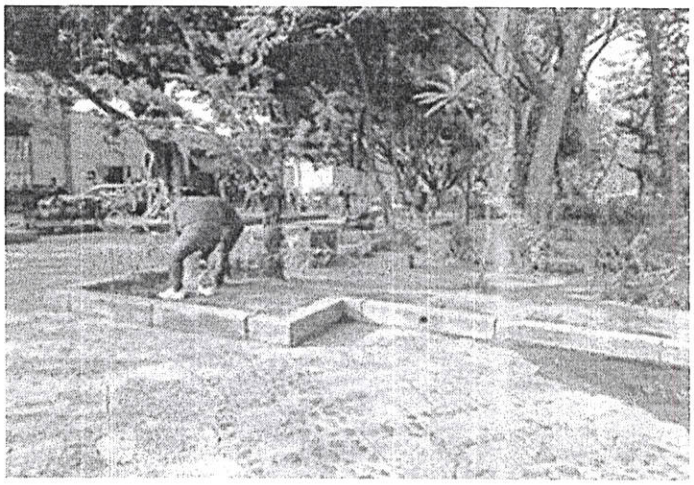

"2023, AÑO DE LA INTERCULTURALIDAD".

EVIDENCIAS INFORME TRIMESTRAL 2023

Unidad Responsable:	312 – Secretaría de Medio Ambiente y Cambio Climático
Programa Presupuestario:	19- Municipio Verde
Trimestre que se reporta:	segundo trimestre 2023

Por una ciudad educadora
Oaxaca de Juárez
Patrimonio cultural de la humanidad
2022 - 2024
SECRETARÍA DE MEDIO AMBIENTE Y CAMBIO CLIMÁTICO

Componente 1	Reforestación de áreas del Municipio de Oaxaca de Juárez
1.2 Reforestación de áreas municipales	Reforestación de áreas del Municipio de Oaxaca de Juárez En el mes de abril se realizaron 01 solicitudes de reforestación, los cuales se distribuyeron en: 19- Municipio Verde

FECHA	SOLICITUD	N° DE ARBOLES
28/04/23	1	200

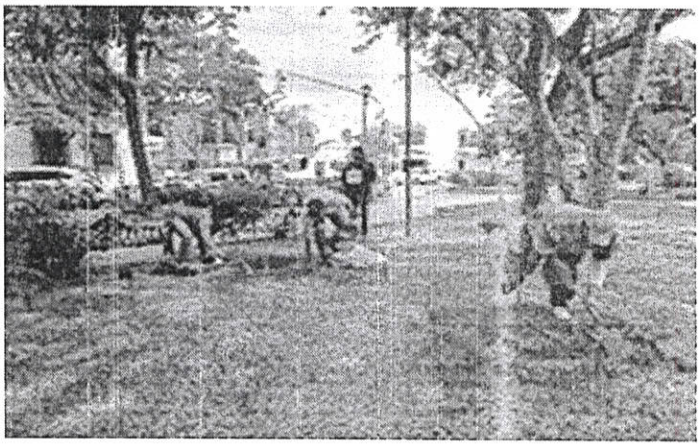

"2023, AÑO DE LA INTERCULTURALIDAD".

EVIDENCIAS INFORME TRIMESTRAL 2023

Unidad Responsable:	312 - Secretaría de Medio Ambiente y Cambio Climático
Programa Presupuestario:	19. Municipio Verde
Trimestre que se reporta	Segundo trimestre 2023

Componente 1	Mide el número de actividades de conservación realizadas para ampliar la masa arbórea del Municipio de Oaxaca de Juárez
Actividad 1.3.	Producción de árboles La Secretaría de Medio Ambiente y Cambio Climático, a través del Departamento de Vivero Municipal, ha producido:

Primer ciclo de producción	En desarrollo	Desarrolladas
10,000 plantas de especies como: Mezquite, jarilla, geranio, tulipán silvestre, copal blanco, cacahuananche, flor de mayo, agave tobasiche, huaje, huamúchilt, guayaba y lirio persa, mismos que se han reproducido por esquejes y semillas.	2,000 especies con fines de reforestación como: Tronadora, primavera, mezquite, tabebuia, guaje, guayaba y huamuchilt.	3,000 plantas para reforestación municipal como tronadora (*Tacoma Sants*), jarilla (*Dodonea Viscosa*), ceibas (*Petadra sp*) y guaje (*Leucaena*).

HONORABLE AYUNTAMIENTO
Por una ciudad educadora
Oaxaca de Juárez
Patrimonio cultural de la humanidad
2022 - 2024

SECRETARÍA DE MEDIO AMBIENTE Y CAMBIO CLIMÁTICO

Unidad Responsable:	312 - Secretaría de Medio Ambiente y Cambio Climático
Programa Presupuestario:	19. Municipio Verde
Trimestre que se reporta	Segundo trimestre 2023

Componente 1	*Actividad 1.3*
	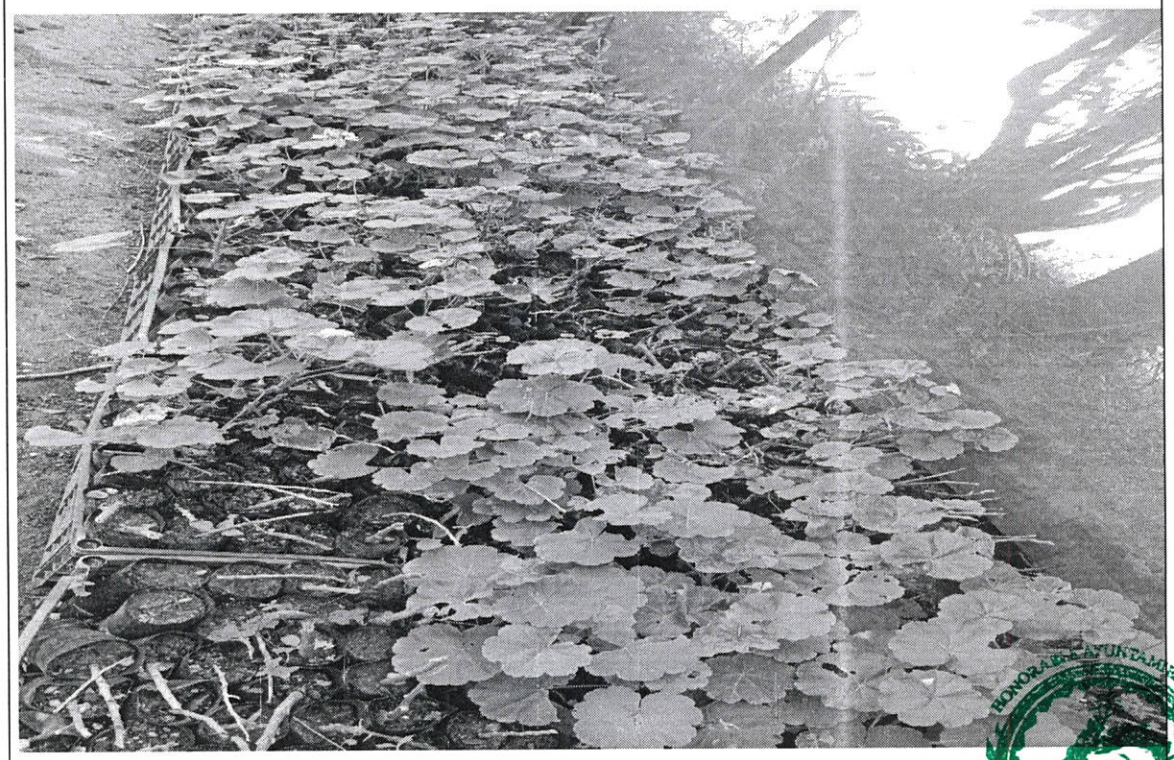

"2023, AÑO DE LA INTERCULTURALIDAD".

Unidad Responsable:	312 - Secretaría de Medio Ambiente y Cambio Climático
Programa Presupuestario:	19. Municipio Verde
Trimestre que se reporta	Segundo trimestre 2023

Componente 2	*Acciones de para la conservación de las áreas verdes dentro del municipio de Oaxaca de Juárez..*
	Con fecha 10 de junio se realizo un tequio de reforestación en el centro histórico de la ciudad de Oaxaca de juàrez.

Oaxaca de Juárez
CIUDAD EDUCADORA

MUNICIPIO DE OAXACA DE JUÁREZ, OAX.
2022 - 2024

RECIBIDO
29 JUN 2023
SECRETARÍA DE MEDIO AMBIENTE Y CAMBIO CLIMÁTICO

HONORABLE AYUNTAMIENTO
Por una ciudad educadora
Oaxaca de Juárez
Patrimonio cultural de la humanidad
2022 - 2024

OAXACA

Ciudades Mexicanas
PATRIMONIO MUNDIAL

"2023, AÑO DE LA INTERCULTURALIDAD".

NUMERO DE OFICIO: SMACC/RCRN/369/2023
ASUNTO: EL QUE SE INDICA.
Oaxaca de Juárez, Oax., a 29 de junio de 2023.

MTRA.ELSA ORTÍZ RODRÍGUEZ
SECRETARÍA DE MEDIO AMBIENTE Y CAMBIO CLIMATÍCO
DEL MUNICIPIO DE OAXACA DE JUAREZ
P R E S E N T E

Unidad Responsable:	312 – Secretaría de Medio Ambiente y Cambio Climático
Programa Presupuestario:	19- Municipio Verde
Trimestre que se reporta:	segundo trimestre 2023
Componente 3	Regulación ambiental dictaminada
	Por este medio le envió un cordial saludo y a su vez me permito remitir el informe de actividades del periodo correspondiente del 01/04/2023 al 30/06/2023, de acuerdo a lo siguiente:

COMPONENTE	ABRIL	MAYO	JUNIO	TOTAL
3.1 Elaboración de dictámenes de arbolado urbano.	44	65	8	117

ATENTAMENTE
SUFRAGIO EFECTIVO NO REELECCION
"EL RESPETO AL DERECHO AJENO ES LA PAZ"

HONORABLE AYUNTAMIENTO
Por una ciudad educadora
Oaxaca de Juárez
Patrimonio cultural de la humanidad
2022 - 2024

ING. VÍCTOR REY MONTESINOS PEÑA
JEFE DEL DEPARTAMENTO DE REGISTRO Y CONSERVACIÓN DE LOS RECURSOS NATURALES.

SECRETARÍA DE MEDIO AMBIENTE Y CAMBIO CLIMÁTICO

C.c.p El expediente EOR/VRMP/FSO

Secretaría de
Medio Ambiente y Cambio Climático

"2023, AÑO DE LA INTERCULTURALIDAD".

EVIDENCIAS INFORME TRIMESTRAL 2023

Unidad Responsable:	312 - Secretaría de Medio Ambiente y Cambio Climático
Programa Presupuestario:	19- Municipio Verde
Trimestre que se reporta:	segundo trimestre 2023

Componente 3	Mide el número de actividades para regular normativamente el impacto al medio ambiente del Municipio de Oaxaca de Juárez
Actividad 3.1.	Mide el número de elaboración de dictámenes del arbolado urbano del Municipio de Oaxaca de Juárez En el mes de abril se realizaron 44 dictámenes, los cuales se distribuyeron en:

PODA	124
DERRIBO	59
TRASPLANTE	1
AVALUO	0
EXTRACCION	0
TOTAL	184

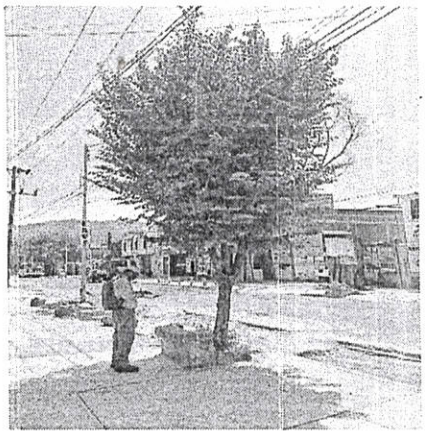

HONORABLE AYUNTAMIENTO
Por una ciudad educadora
Oaxaca de Juárez
Patrimonio cultural de la humanidad
2022 - 2024
SECRETARÍA DE MEDIO AMBIENTE Y CAMBIO CLIMÁTICO

EVIDENCIAS INFORME TRIMESTRAL 2023

Unidad Responsable:	312 - Secretaría de Medio Ambiente y Cambio Climático
Programa Presupuestario:	19- Municipio Verde
Trimestre que se reporta:	segundo trimestre 2023

Componente 3	Mide el número de actividades para regular normativamente el impacto al medio ambiente del Municipio de Oaxaca de Juárez
Actividad 3.1.	Mide el número de elaboración de dictámenes del arbolado urbano del Municipio de Oaxaca de Juárez En el mes de mayo se realizaron 65 dictámenes, los cuales se distribuyeron en:

PODA	186
DERRIBO	35
TRASPLANTE	0
AVALUO	1
EXTRACCION	0
TOTAL	222

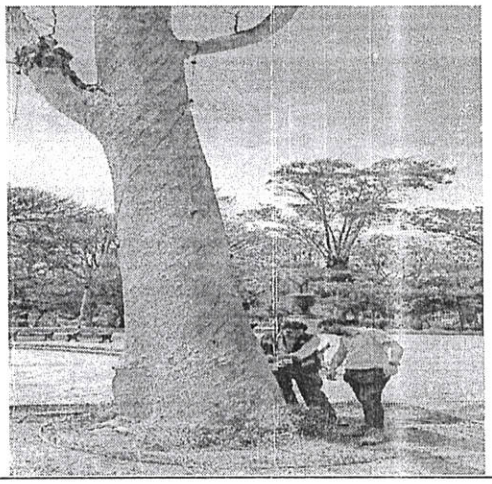

"2023, AÑO DE LA INTERCULTURALIDAD".

EVIDENCIAS INFORME TRIMESTRAL 2023

Unidad Responsable:	312 - Secretaría de Medio Ambiente y Cambio Climático
Programa Presupuestario:	19- Municipio Verde
Trimestre que se reporta:	segundo trimestre 2023

Componente 3	Mide el número de actividades para regular normativamente el impacto al medio ambiente del Municipio de Oaxaca de Juárez
Actividad 3.1.	Mide el número de elaboración de dictámenes del arbolado urbano del Municipio de Oaxaca de Juárez En el mes de junio se realizaron 08 dictámenes, los cuales se distribuyeron en: 19- Municipio Verde

PODA	13
DERRIBO	12
TRASPLANTE	0
AVALUO	0
EXTRACCION	0
TOTAL	25

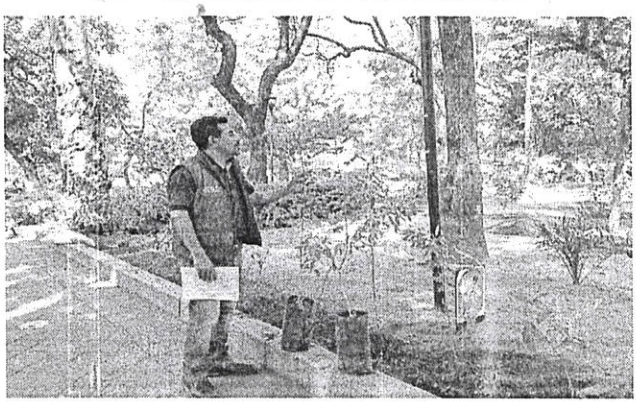

HONORABLE AYUNTAMIENTO Por una ciudad educadora Oaxaca de Juárez Patrimonio cultural de la humanidad 2022 - 2024 SECRETARÍA DE MEDIO AMBIENTE Y CAMBIO CLIMÁTICO

"2023, AÑO DE LA INTERCULTURALIDAD".

EVIDENCIAS INFORME TRIMESTRAL 2023

Unidad Responsable:	312 - Secretaría de Medio Ambiente y Cambio Climático
Programa Presupuestario:	**19 Municipio Verde**
Trimestre que se reporta	Segundo trimestre 2023

Componente 3	Verifica el cumplimiento de regulación ambiental en establecimientos comerciales y de servicios.
Programa presupuestario 19 **Componente 3** **Actividad 3.2**	Porcentaje de acciones de verificación del cumplimiento de regulación ambiental realizadas Se han realizados 83 inspecciones a establecimientos comerciales que requieren la verificación de sus instalaciones para garantizar el cumplimiento normativo sustentable en sus operaciones y funcionamiento, con lo cual se está garantizando también un adecuado manejo de los residuos sólidos y emisiones que esos establecimientos generan

Oaxaca de Juárez
Patrimonio cultural de la humanidad
2022 - 2024
SECRETARÍA DE MEDIO AMBIENTE Y CAMBIO CLIMÁTICO

"2023, AÑO DE LA INTERCULTURALIDAD".

EVIDENCIAS INFORME TRIMESTRAL 2023

Unidad Responsable:	312 - Secretaría de Medio Ambiente y Cambio Climático
Programa Presupuestario:	**19 Municipio Verde**
Trimestre que se reporta	Segundo trimestre 2023

Componente 3	Atención a denuncias ambientales.
Programa presupuestario 19 **Componente 3** **Actividad 3.3**	Porcentaje de denuncias ambientales atendidas 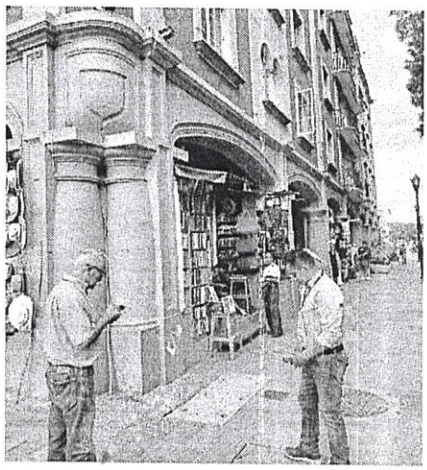 Se han atendido 37 inspecciones derivadas de igual número de denuncias ciudadanas de diversa índole, incluyendo ruido, disposición inadecuada de residuos líquidos y sólidos, quema de residuos, olores desagradables, levantándose las actas circunstanciadas correspondientes y emitiendo las recomendaciones que se han considerado pertinentes para que se cumpla con la normatividad especifica en vigor. Con ello se atienden las violaciones a los reglamentos y normas oficiales mexicanas aplicables.

Por una ciudad educadora
Oaxaca de Juárez
Patrimonio cultural de la humanidad
2022 - 2024
SECRETARÍA DE MEDIO AMBIENTE Y CAMBIO CLIMÁTICO

"2023, AÑO DE LA INTERCULTURALIDAD".

EVIDENCIAS INFORME TRIMESTRAL 2023

Unidad Responsable:	312 - Secretaría de Medio Ambiente y Cambio Climático
Programa Presupuestario:	**19 Municipio Verde**
Trimestre que se reporta	Segundo trimestre 2023

Componente 3	Verificación de la regulación vigente en materia de anuncios y letreros.
Programa presupuestario 19 **Componente 3** **Actividad 3.3**	Porcentaje de dictámenes de anuncios y letreros elaborados Durante el periodo de abril a junio del 2023, de un total de 210 dictámenes programados que representan un 30 por ciento del total de 700 al año, se elaboraron 280 dictámenes que representan un 40 por ciento de avance, desglosándose para este segundo trimestre en materia de recaudación de ingresos, en las siguientes cifras: anuncios nuevos: **$193,109.00**; publicidad temporal: **$62,940.00**; Dictamen de Impacto Ambiental: **$34,753.00**; Dictamen de límites máximos de ruido permisibles: **$1,037.00**; renovación de anuncios y letreros años anteriores: **$2,104,897.00** y por la venta de formatos para trámites de la Procuraduría Ambiental **$9,888.00**. Con lo anterior, se asegura el cumplimiento de la normatividad en materia de anuncios y letreros para nuestra ciudad.

Por una ciudad educadora
Oaxaca de Juárez
Patrimonio cultural de la humanidad
2022 - 2024
SECRETARÍA DE MEDIO AMBIENTE Y CAMBIO CLIMÁTICO

Unidad Responsable:	312 - Secretaría de Medio Ambiente y Cambio Climático
Programa Presupuestario:	19 – Municipio Verde
Trimestre que se reporta	Segundo trimestre 2023

Componente 4	*Capacitación en materia ambiental otorgada*
	5.-Con fecha 26 de abril se realizó el evento denominado "Foro de problemáticas en el manejo integral de los Residuos Sólidos Urbanos del Municipio de Oaxaca de Juárez, Propuestas de Solución" el cual tuvo la finalidad de conjuntar las acciones que se podrían emplear en el municipio para favorecer el uso integral de soluciones emanadas desde la ciudadanía, en donde se tuvo un total de 250 asistentes. 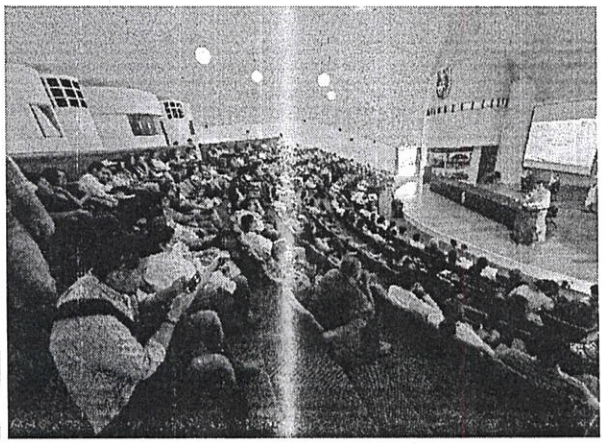

Unidad Responsable:	312 - Secretaría de Medio Ambiente y Cambio Climático
Programa Presupuestario:	19 – Municipio Verde
Trimestre que se reporta	Segundo trimestre 2023

Componente 4	*Capacitación en materia ambiental otorgada*
Actividad 4.1 Sensibilización a la ciudadanía en materia ambiental	*13.- Con fecha 6 de junio se llevó a cabo la 60 Asamblea del Foro Oaxaqueño del Agua (FOA) en la Parque Juárez el Llano, Oaxaca de Juárez, con la participación de más de 400 personas provenientes de diversas comunidades de la región de Valles Centrales, representantes de los gobiernos federal y estatal, organizaciones no gubernamentales, centros de investigación y público en general. Siendo anfitriones el H. Ayuntamiento del Municipio de Oaxaca de Juárez, el Consejo Consultivo de Medio Ambiente y Recursos Naturales de la Ciudad de Oaxaca y el Foro Oaxaqueño del Agua.*

Unidad Responsable:	312 - Secretaría de Medio Ambiente y Cambio Climático
Programa Presupuestario:	19 – Municipio Verde
Trimestre que se reporta	Segundo trimestre 2023

Componente 4	*Capacitación en materia ambiental otorgada*
Actividad 4.1 Sensibilización a la ciudadanía en materia ambiental	*18.- Con fecha 15 de junio se llevó a cabo la elaboración de un material audiovisual en colaboración con la coordinación de comunicación social, cuya finalidad será demostrar el uso de los poposteros como parte del programa piloto que actualmente se lleva a cabo en el Parque Juárez el Llano, esto para darle una correcta gestión a los residuos generados por los animales de compañía que visitan diariamente el parque.* *Link del video: https://fb.watch/lyX243J1WA/* 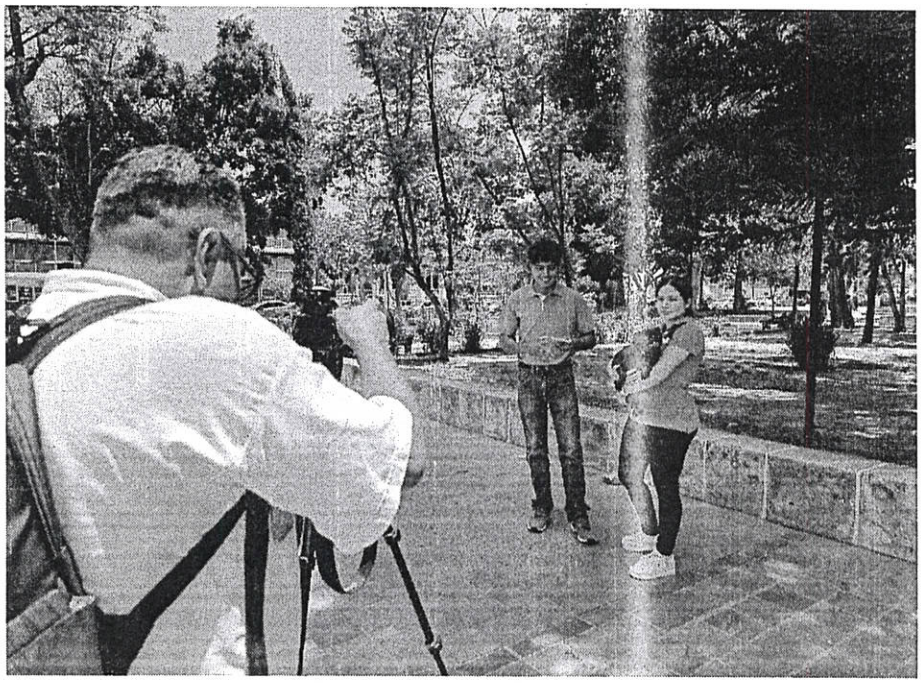

Unidad Responsable:	312 - Secretaría de Medio Ambiente y Cambio Climático
Programa Presupuestario:	19 – Municipio Verde
Trimestre que se reporta	Segundo trimestre 2023

Componente 4	*Capacitación en materia ambiental otorgada*
Actividad 4.1 Sensibilización a la ciudadanía en materia ambiental	*15.- Con fecha 6 de junio se llevó a cabo la 60 Asamblea del Foro Oaxaqueño del Agua (FOA) en la Parque Juárez el Llano, Oaxaca de Juárez, con la participación de más de 400 personas provenientes de diversas comunidades de la región de Valles Centrales, representantes de los gobiernos federal y estatal, organizaciones no gubernamentales, centros de investigación y público en general. Siendo anfitriones el H. Ayuntamiento del Municipio de Oaxaca de Juárez, el Consejo Consultivo de Medio Ambiente y Recursos Naturales de la Ciudad de Oaxaca y el Foro Oaxaqueño del Agua.*

Unidad Responsable:	312 - Secretaría de Medio Ambiente y Cambio Climático
Programa Presupuestario:	19 – Municipio Verde
Trimestre que se reporta	Segundo trimestre 2023

Componente 4	*Capacitación en materia ambiental otorgada*
Actividad 4.1 Sensibilización a la ciudadanía en materia ambiental	*5.- Con fecha 22 de abril dentro del evento denominado "Entrega de abono orgánico con residuos orgánicos recolectados en el municipio de Oaxaca de Juárez", se llevó a cabo el taller "Reciclando por nuestra ciudad" dirigido a las y los habitantes del municipio de Oaxaca de Juárez que asistieron al evento antes mencionado.*

HONORABLE AYUNTAMIENTO
Por una ciudad educadora
Oaxaca de Juárez
Patrimonio cultural de la humanidad
2022 - 2024

SECRETARÍA DE MEDIO AMBIENTE Y CAMBIO CLIMÁTICO

"2023, AÑO DE LA INTERCULTURALIDAD".

Unidad Responsable:	312 - Secretaría de Medio Ambiente y Cambio Climático
Programa Presupuestario:	19 – Municipio Verde
Trimestre que se reporta	Segundo trimestre 2023

Componente 4	*Capacitación en materia ambiental otorgada*
Actividad 4.1 Sensibilización a la ciudadanía en materia ambiental	*6.-Con fecha 26 de abril se realizó el evento denominado "Foro de problemáticas en el manejo integral de los Residuos Sólidos Urbanos del Municipio de Oaxaca de Juárez, Propuestas de Solución" el cual tuvo la finalidad de conjuntar las acciones que se podrían emplear en el municipio para favorecer el uso integral de soluciones emanadas desde la ciudadanía, en donde se tuvo un total de 250 asistentes.* 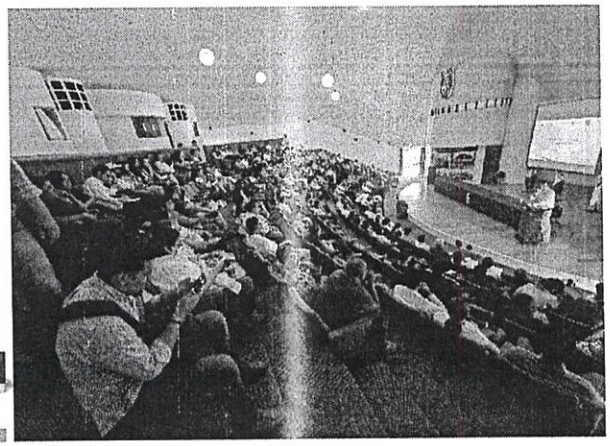

HONORABLE AYUNTAMIENTO
Por una ciudad educadora
Oaxaca de Juárez
Patrimonio cultural de la humanidad
2022 - 2024
SECRETARÍA DE MEDIO AMBIENTE Y CAMBIO CLIMÁTICO

Unidad Responsable:	312 - Secretaría de Medio Ambiente y Cambio Climático
Programa Presupuestario:	19 – Municipio Verde
Trimestre que se reporta	Segundo trimestre 2023

Componente 4	*Capacitación en materia ambiental otorgada*
Actividad 4.1 Sensibilización a la ciudadanía en materia ambiental	*2.- Con fecha 18 de abril se capacitó a servidoras y servidores públicos respecto a los criterios para la separación de RSU, cuya finalidad será capacitar a un aproximado de 1,800 habitantes del municipio a través de las diferentes áreas municipales que fueron capacitadas.*

Unidad Responsable:	312 - Secretaría de Medio Ambiente y Cambio Climático
Programa Presupuestario:	19 – Municipio Verde
Trimestre que se reporta	Segundo trimestre 2023

Componente 4	*Capacitación en materia ambiental otorgada*
Actividad 4.2 -* Capacitación *de las y los servidores públicos en temas de educación ambiental	*1.- Con fecha 17 de abril se llevó a cabo la capacitación a servidoras y servidores públicos respecto a la elaboración de encuestas a publico visitante del palacio municipal, esperando que los resultados obtenidos sirvan para implementar un sistema de gestión de residuos sólidos urbanos con enfoque basura cero, en donde se tuvo un total de 180 encuestados.* 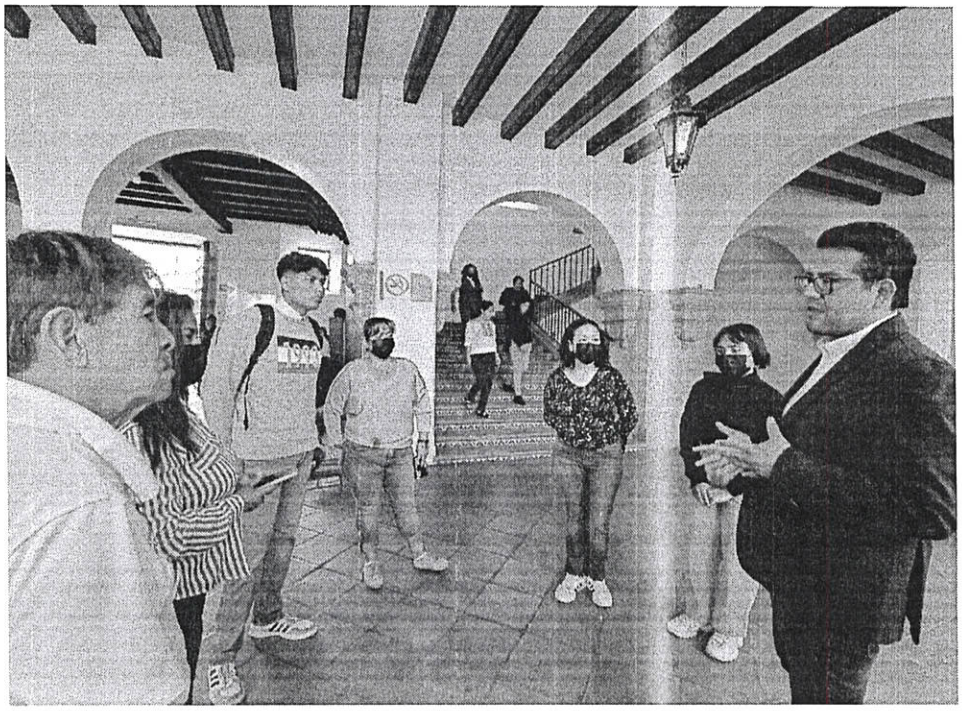

HONORABLE AYUNTAMIENTO
Por una ciudad educadora
Oaxaca de Juárez
Patrimonio cultural de la humanidad
2022 - 2024

SECRETARÍA DE MEDIO AMBIENTE Y CAMBIO CLIMÁTICO

Unidad Responsable:	312 - Secretaría de Medio Ambiente y Cambio Climático
Programa Presupuestario:	19 – Municipio Verde
Trimestre que se reporta	Segundo trimestre 2023

Componente 4	*Capacitación en materia ambiental otorgada*
Actividad 4.2 -* Capacitación *de las y los servidores públicos en temas de educación ambiental	*17.- Con fecha 10 de junio se llevó a cabo una plantación de 1,200 especies arbustivas en el parque "Paseo Juárez El Llano" con servidoras y servidores públicos con la finalidad de mantener la diversidad y promover el equilibrio ecológico, contribuyendo a mantener un medio ambiente sano así como embellecer nuestro entorno. De igual forma se aplicaron 5 toneladas de abono orgánico, elaborado a partir de residuos orgánicos recolectados en el municipio en las jardineras del parque.*

HONORABLE AYUNTAMIENTO
Por una ciudad educadora
Oaxaca de Juárez
Patrimonio cultural de la humanidad
2022 - 2024

SECRETARÍA DE MEDIO AMBIENTE Y CAMBIO CLIMÁTICO

"2023, AÑO DE LA INTERCULTURALIDAD".

Unidad Responsable:	312 - Secretaría de Medio Ambiente y Cambio Climático
Programa Presupuestario:	19 – Municipio Verde
Trimestre que se reporta	Segundo trimestre 2023

Componente 4	*Capacitación en materia ambiental otorgada*
Actividad 4.2 - Capacitación de las y los servidores públicos en temas de educación ambiental	*19.- Con fecha 16 de junio se llevó a cabo una capacitación a los enlaces de Basura 0 con la finalidad de brindarles los elementos necesarios para llevar a cabo el estudio de generación y caracterización de los RSU generados en el palacio municipal conforme a los establecido en las siguientes normativas:* *NMX-AA-019-1985. Residuos sólidos municipales - peso volumétrico "in situ".* *NMX-AA-22-1985. Selección y cuantificación de subproductos.* *NMX-AA-61-1985. Determinación de la generación.*

HONORABLE AYUNTAMIENTO
Por una ciudad educadora
Oaxaca de Juárez
Patrimonio cultural de la humanidad
2022 - 2024
SECRETARÍA DE MEDIO AMBIENTE Y CAMBIO CLIMÁTICO

"2023, AÑO DE LA INTERCULTURALIDAD".

Unidad Responsable:	312 - Secretaría de Medio Ambiente y Cambio Climático
Programa Presupuestario:	19 – Municipio Verde
Trimestre que se reporta	Segundo trimestre 2023

Componente 4	*Capacitación en materia ambiental otorgada*
Actividad 4.2 -* Capacitación *de las y los servidores públicos en temas de educación ambiental	*20.- En el periodo comprendido del 20 al 26 junio y como parte de las acciones para implementar el enfoque Basura 0, se llevó a cabo el estudio de caracterización y generación cuya finalidad será adaptar un modelo a la medida de las necesidades de las oficinas municipales en materia de gestión de RSU.* *Link del video: https://fb.watch/lyY3ktB6Xi/* 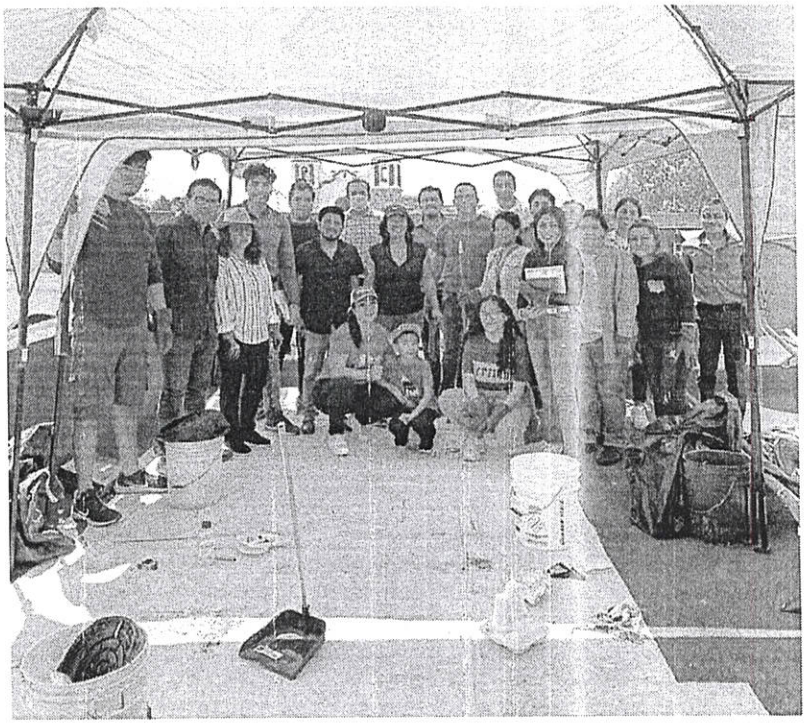

HONORABLE AYUNTAMIENTO
Por una ciudad educadora
Oaxaca de Juárez
Patrimonio cultural de la humanidad
2022 - 2024

SECRETARÍA DE MEDIO AMBIENTE Y CAMBIO CLIMÁTICO

Unidad Responsable:	312 - Secretaría de Medio Ambiente y Cambio Climático
Programa Presupuestario:	19 – Municipio Verde
Trimestre que se reporta	Segundo trimestre 2023

Componente 4	*Capacitación en materia ambiental otorgada*
Actividad 4.2 -* Capacitación *de las y los servidores públicos en temas de educación ambiental	*14.- Con fecha 25 de mayo se realizó un recorrido con autoridades municipales de la zona metropolitana de Oaxaca al municipio de San Lorenzo Cacaotepec para concientizar a las autoridades sobre las diferentes acciones en beneficio del medio ambiente que se pudieran impulsar en la territorialidad, participando un total de 85 servidores públicos.* 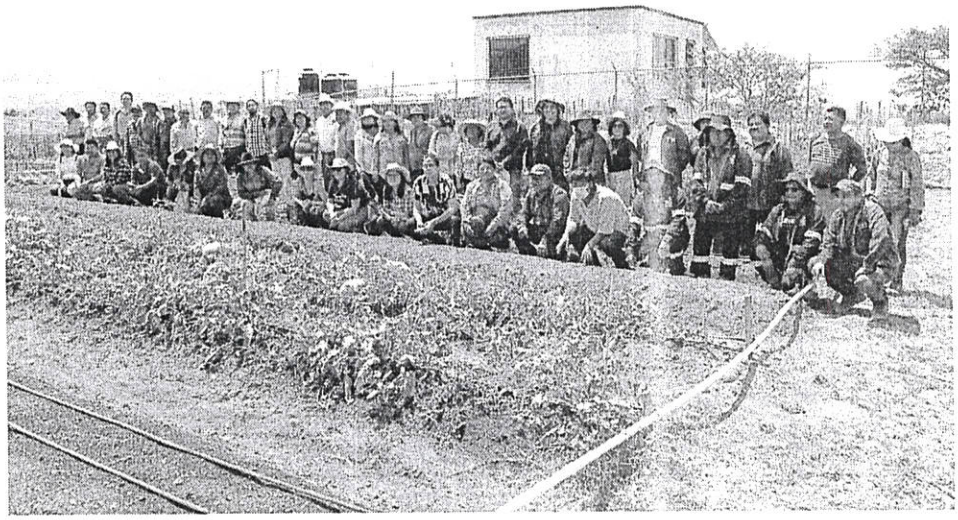

HONORABLE AYUNTAMIENTO
Por una ciudad educadora
Oaxaca de Juárez
Patrimonio cultural de la humanidad
2022 - 2024

SECRETARÍA DE MEDIO AMBIENTE Y CAMBIO CLIMÁTICO

"2023, AÑO DE LA INTERCULTURALIDAD".

Unidad Responsable:	312 - Secretaría de Medio Ambiente y Cambio Climático
Programa Presupuestario:	19 – Municipio Verde
Trimestre que se reporta	Segundo trimestre 2023

Componente 4	*Capacitación en materia ambiental otorgada*
Actividad 4.2 -* Capacitación *de las y los servidores públicos en temas de educación ambiental	*11.- Con fecha 15 de mayo se llevó a cabo una capacitación en materia de RSU a personal de base adscritos al departamento de servicios generales y materiales, beneficiando a un total de 25 servidores públicos.*

SECRETARÍA DE MEDIO AMBIENTE Y CAMBIO CLIMÁTICO

"2023, AÑO DE LA INTERCULTURALIDAD".

Unidad Responsable:	312 - Secretaría de Medio Ambiente y Cambio Climático
Programa Presupuestario:	19 – Municipio Verde
Trimestre que se reporta	Segundo trimestre 2023

Componente 4	*Capacitación en materia ambiental otorgada*
Actividad 4.2 - Capacitación de las y los servidores públicos en temas de educación ambiental	*12.- Con fecha 17 de mayo, se realizó una sesión informativa a los enlaces de medio ambiente, quien a su vez serán parte del equipo extendido del proyecto de implementación de basura cero, en donde participaron un total de 35 servidores públicos.*

HONORABLE AYUNTAMIENTO
Por una ciudad educadora
Oaxaca de Juárez
Patrimonio cultural de la humanidad
2022 - 2024

SECRETARÍA DE MEDIO AMBIENTE Y CAMBIO CLIMÁTICO

"2023, AÑO DE LA INTERCULTURALIDAD".

Unidad Responsable:	312 - Secretaría de Medio Ambiente y Cambio Climático
Programa Presupuestario:	19 – Municipio Verde
Trimestre que se reporta	Segundo trimestre 2023

Componente 4	*Capacitación en materia ambiental otorgada*
Actividad 4.2 -* Capacitación *de las y los servidores públicos en temas de educación ambiental	*8.- Con fecha 5 de mayo se presentaron los avances de la campaña "basura cero" al grupo de investigadores de la CIESAS-CONACYT y de las próximas acciones a realizar, beneficiando a un total de 18 servidores públicos.*

Oaxaca de Juárez
Patrimonio cultural de la humanidad
2022 - 2024

SECRETARÍA DE MEDIO AMBIENTE Y CAMBIO CLIMÁTICO

Unidad Responsable:	312 - Secretaría de Medio Ambiente y Cambio Climático
Programa Presupuestario:	19 – Municipio Verde
Trimestre que se reporta	Segundo trimestre 2023

Componente 4	*Capacitación en materia ambiental otorgada*
Actividad 4.2 - Capacitación de las y los servidores públicos en temas de educación ambiental	*9.- Con fecha 9 de mayo se llevó a cabo una capacitación virtual a la estructura de la Secretaría de Medio Ambiente y Cambio Climático que participó en la realización del estudio de generación de residuos sólidos urbanos del palacio municipal, beneficiando a un total de 10 servidores públicos.* 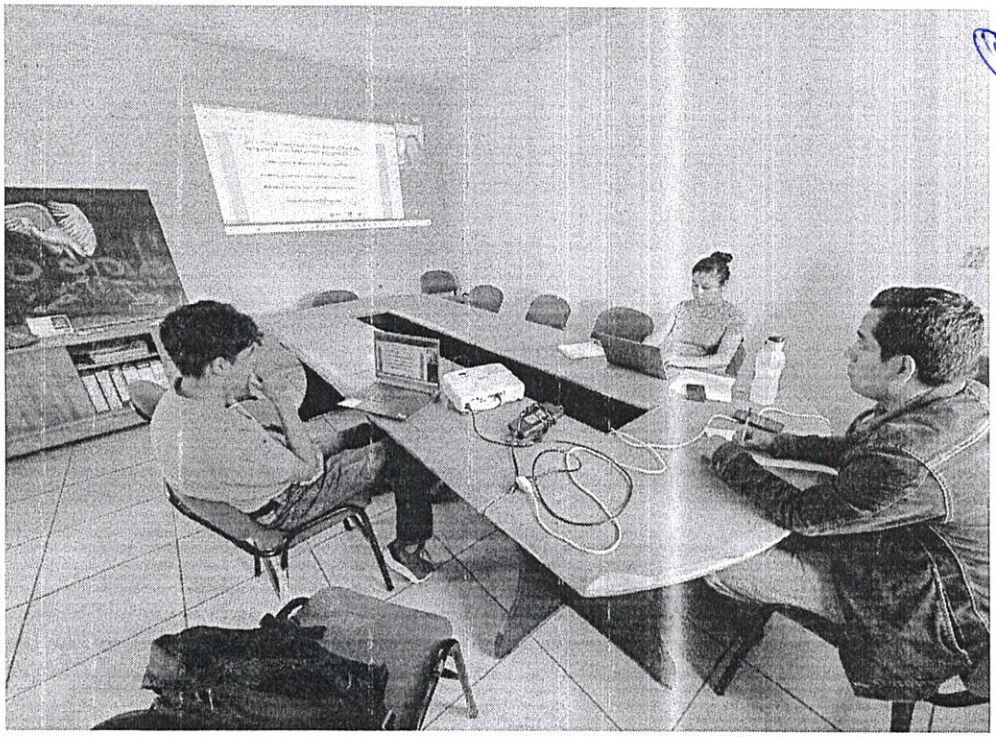

HONORABLE AYUNTAMIENTO
Por una ciudad educadora
Oaxaca de Juárez
Patrimonio cultural de la humanidad
2022 - 2024
SECRETARÍA DE MEDIO AMBIENTE Y CAMBIO CLIMÁTICO

"2023, AÑO DE LA INTERCULTURALIDAD".

Unidad Responsable:	312 - Secretaría de Medio Ambiente y Cambio Climático
Programa Presupuestario:	19 – Municipio Verde
Trimestre que se reporta	Segundo trimestre 2023

Componente 4	*Capacitación en materia ambiental otorgada*
Actividad 4.2 -* Capacitación *de las y los servidores públicos en temas de educación ambiental	*10.- Con fecha 12 de mayo se llevó a cabo una reunión de planeación del estudio de generación de residuos sólidos urbanos del municipio de Oaxaca de Juárez con el grupo PRONAII RSU CONACYT-CIESAS, donde participaron un total de 13 servidores públicos y 8 académicos.*

HONORABLE AYUNTAMIENTO
Por una ciudad educadora
Oaxaca de Juárez
Patrimonio cultural de la humanidad
2022 - 2024
SECRETARÍA DE MEDIO AMBIENTE Y CAMBIO CLIMÁTICO

Unidad Responsable:	312 - Secretaría de Medio Ambiente y Cambio Climático
Programa Presupuestario:	19 – Municipio Verde
Trimestre que se reporta	Segundo trimestre 2023

Componente 4	*Capacitación en materia ambiental otorgada*
Actividad 4.2 -* Capacitación *de las y los servidores públicos en temas de educación ambiental	*7.- Con fecha 3 de mayo se proporcionó al área de comunicación social el material con el cual se elaborará la campaña de difusión respecto a la gestión adecuada de los RSU en el palacio municipal, para coadyuvar a la campaña "basura cero", beneficiando a un total de 710 servidores públicos.* 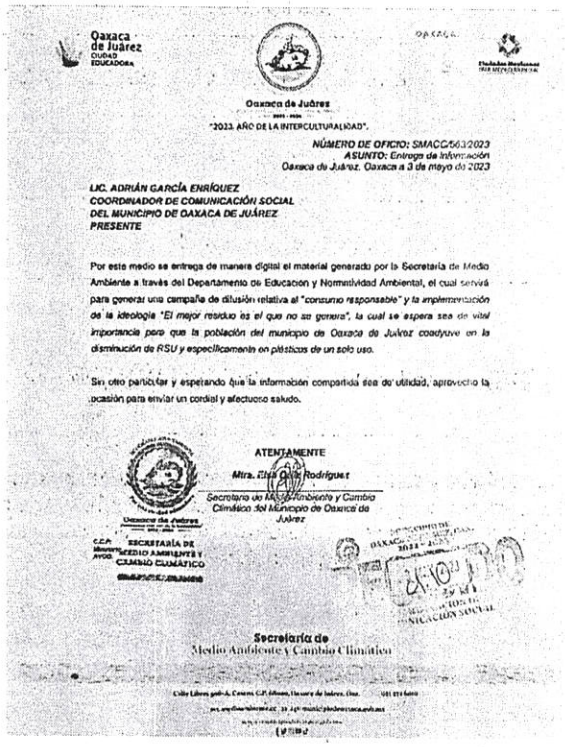

Oaxaca de Juárez
"2023, AÑO DE LA INTERCULTURALIDAD".

NÚMERO DE OFICIO: SMACC/56/2023
ASUNTO: Entrega de información
Oaxaca de Juárez, Oaxaca a 3 de mayo de 2023

LIC. ADRIÁN GARCÍA ENRÍQUEZ
COORDINADOR DE COMUNICACIÓN SOCIAL
DEL MUNICIPIO DE OAXACA DE JUÁREZ
PRESENTE

Por este medio se entrega de manera digital el material generado por la Secretaría de Medio Ambiente a través del Departamento de Educacion y Normatividad Ambiental, el cual servirá para generar una campaña de difusión relativa al "consumo responsable" y la implementación de la ideologia *"El mejor residuo es el que no se genera", la cual se espera sea de vital importancia para que la población del municipio de Oaxaca de Juárez coadyuve en la disminución de RSU y específicamente en plásticos de un solo uso.*

Sin otro particular y esperando que la información compartida sea de utilidad, aprovecho la ocasión para enviar un cordial y afectuoso saludo.

ATENTAMENTE
Mtra. Elia Cruz Rodríguez
Secretaria de Medio Ambiente y Cambio Climático del Municipio de Oaxaca de Juárez

C.C.P. Minutario
AVGG
SECRETARÍA DE MEDIO AMBIENTE Y CAMBIO CLIMÁTICO

Secretaría de
Medio Ambiente y Cambio Climático

Calle Libres 508-A, Centro. C.P. 68000, Oaxaca de Juárez, Oax. 572 6010

Por una ciudad educadora
Oaxaca de Juárez
Patrimonio cultural de la humanidad
2022 - 2024
SECRETARÍA DE MEDIO AMBIENTE Y CAMBIO CLIMÁTICO

Unidad Responsable:	312 - Secretaría de Medio Ambiente y Cambio Climático
Programa Presupuestario:	19 – Municipio Verde
Trimestre que se reporta	Segundo trimestre 2023

Componente 4	*Capacitación en materia ambiental otorgada*
Actividad 4.2 **Capacitación *de las y los servidores públicos en temas de educación ambiental***	*3.- Con fecha 18 de abril se capacitó a 12 servidoras y 8 servidores públicos respecto a los criterios para la separación de RSU.* 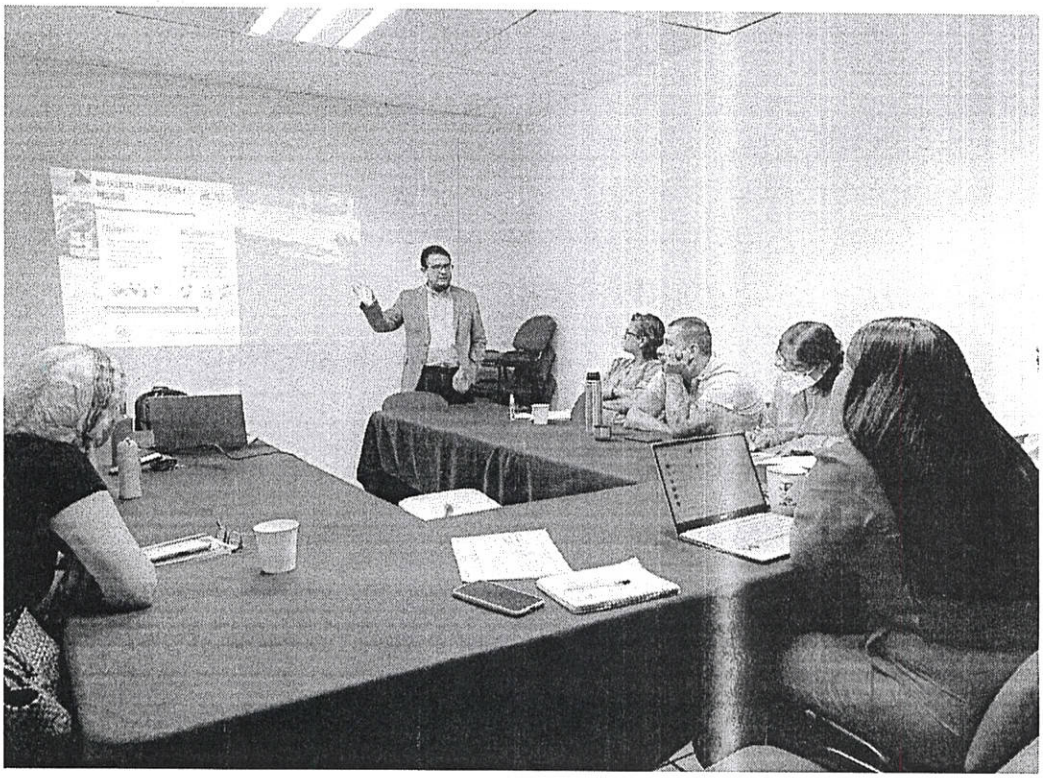

HONORABLE AYUNTAMIENTO
Por una ciudad educadora
Oaxaca de Juárez
Patrimonio cultural de la humanidad
2022 - 2024
SECRETARÍA DE MEDIO AMBIENTE Y CAMBIO CLIMÁTICO

Oaxaca de Juárez
CIUDAD EDUCADORA

MUNICIPIO DE OAXACA DE JUÁREZ, OAX.
2022 - 2024

RECIBIDO
30 JUN 2023
10:11 hrs

SECRETARÍA DE MEDIO AMBIENTE Y CAMBIO CLIMÁTICO

Por una ciudad educadora
Oaxaca de Juárez
Patrimonio cultural de la humanidad
2022 - 2024

OAXACA

Ciudades Mexicanas
PATRIMONIO MUNDIAL

"2023, AÑO DE LA INTERCULTURALIDAD".

No. DE OFICIO: SMACC/DDISCC/004/2023

ASUNTO: EL QUE SE INDICA

Oaxaca de Juárez, Oaxaca; a 30 de junio de 2023.

MTRA. ELSA ORTIZ RODRÍGUEZ
SECRETARIA DE MEDIO AMBIENTE Y CAMBIO CLIMÁTICO
DEL MUNICIPIO DE OAXACA DE JUÁREZ
P R E S E N T E

Por medio del presente le envío un cordial saludo y a su vez me permito remitir la información correspondiente a la Instalación del Comité Municipal de Cambio Climático que se llevó a cabo en el Municipio de Oaxaca de Juárez y el cual está integrado con 21 titulares entre regidurías, secretarias, direcciones, órgano interno municipal y consejería jurídica, cumpliendo con ello el Reglamento de Cambio Climático del Municipio de Oaxaca de Juárez. Misma que corresponde al programa presupuestario 19.- Municipio verde, componente 5.- Acciones para el rescate y conservación de recursos hídricos implementadas, actividad 5.2.- Implementación de acciones para el rescate y conservación de recursos hídricos

Sin más por el momento me despido de usted.

ATENTAMENTE
"EL RESPETO AL DERECHO AJENO ES LA PAZ"

ING. ERIKA LIZBETH PÉREZ HERNÁNDEZ
JEFA DE DEPTO. DE DESARROLLO INTEGRAL SUSTENTABLE
Y CAMBIO CLIMÁTICO

Por una ciudad educadora
Oaxaca de Juárez
Patrimonio cultural de la humanidad
2022 - 2024
SECRETARÍA DE MEDIO AMBIENTE Y CAMBIO CLIMÁTICO

C.c.p. Minutario.

"2023, AÑO DE LA INTERCULTURALIDAD".

Unidad Responsable:	312 - Secretaría de Medio Ambiente y Cambio Climático
Programa Presupuestario:	19 – Municipio Verde
Trimestre que se reporta	Segundo trimestre 2023

Componente 5	*Acciones para el rescate y conservación de recursos hídricos implementadas.*
	Con fecha 6 de junio se realizó actividad asamblea del foro del agua en el paseo Juárez el llano de concientización de la importancia del agua. 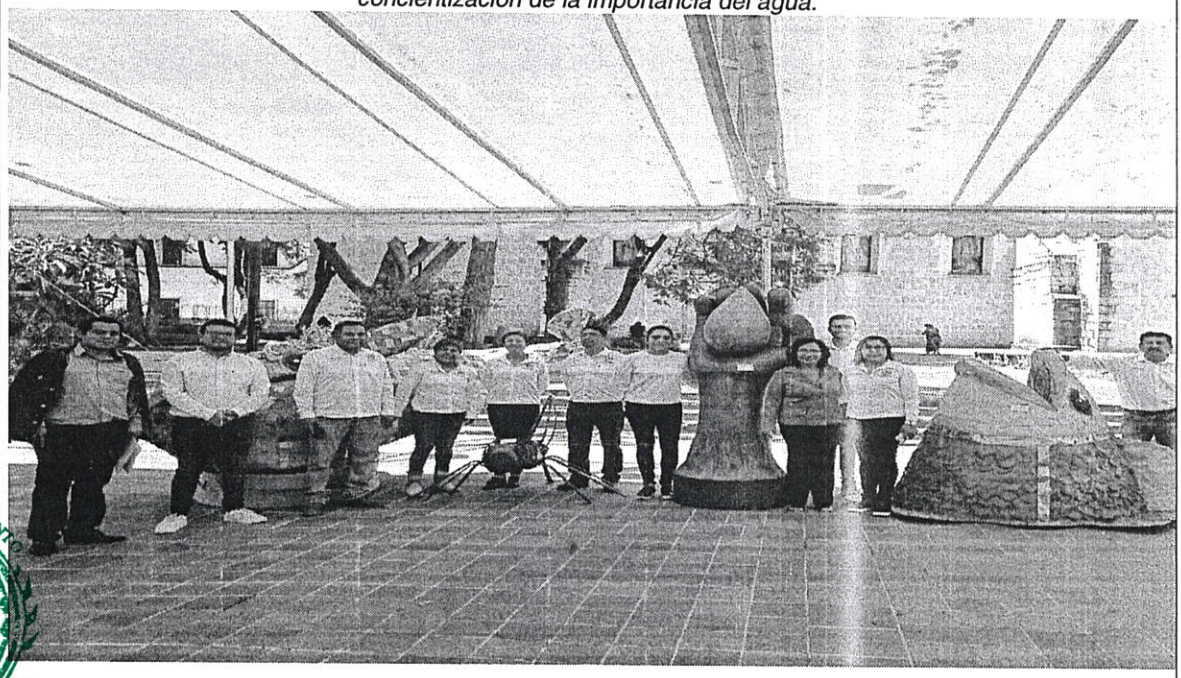

HONORABLE AYUNTAMIENTO
Por una ciudad educadora
Oaxaca de Juárez
Patrimonio cultural de la humanidad
2022 - 2024

SECRETARÍA DE MEDIO AMBIENTE Y CAMBIO CLIMÁTICO

Unidad Responsable:	312 - Secretaría de Medio Ambiente y Cambio Climático
Programa Presupuestario:	19. Municipio Verde
Trimestre que se reporta	Segundo trimestre 2023

Componente 5	*ACCCIONES PARA EL RESCATE Y CONSERVACION DE RECURSOS HÌDRICOS IMPLEMENTADAS.*
5.1 Elaboración del diagnóstico del Estado Hídrico en el territorio municipal	*19.-. con fecha 28 de abril se llevó a cabo una reunión de autoridades municipales en el curso teórico practico de capacitación para operar PLANTAS DE TRATAMIENTO DE AGUAS RESIDUALES, para implementar acciones para el rescate de los ríos Atoyac y salado.*

HONORABLE AYUNTAMIENTO CONSTITUCIONAL DE TLALIXTAC DE CABRERA

OTORGA EL PRESENTE

RECONOCIMIENTO A:

EL MUNICIPIO DE OAXACA DE JUAREZ

POR SU DISTINGUIDA PARTICIPCION EN EL:

8º "CURSO TEORICO Y PRACTICO DE CAPACITACION A OPERADORES DE PLANTAS DE TRATAMIENTO DE AGUAS RESIDUALES CON EL "SISTEMA WETLANDS"

EFECTUADO EN EL MUNICIPIO DE TLALIXTAC DE CABRERA, OAXACA, 28 DE ABRIL DEL 2023.

C. ALEJANDRO LUJAN MANUEL
PRESIDENTE MUNICIPAL DE
TLALIXTAC DE CABRERA, OAXACA.

M. EN I. MARCO ANTONIO ORTA TELLANDS OLIVAN
DIRECTOR GENERAL DE
WETLANDS DE MEXICO ASOCIADOS S.C.

Unidad Responsable:	312 - Secretaría de Medio Ambiente y Cambio Climático
Programa Presupuestario:	19 – Municipio Verde
Trimestre que se reporta	Segundo trimestre 2023

Componente 5	*Acciones para el rescate y conservación de recursos hídricos implementadas*
Actividad 5.2 Implementación de acciones para el rescate y conservación de recursos hídricos	*4.- Con fecha 22 de abril se realizó el evento denominado "Entrega de abono orgánico con residuos orgánicos recolectados en el municipio de Oaxaca de Juárez", el cual tuvo como objetivo dotar a la población de los elementos necesarios para cuidar las áreas verdes y de esta forma favorecer la infiltración de agua a los mantos freáticos, en donde se tuvo un total de 1,253 asistentes. Asi mismo se impartió el taller denominado* 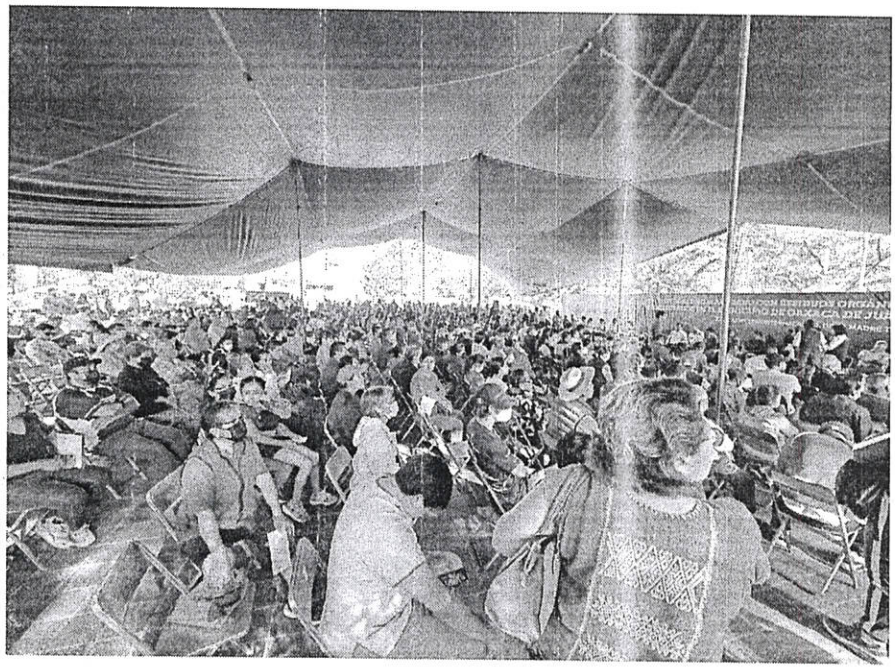

HONORABLE AYUNTAMIENTO
Por una ciudad educadora
Oaxaca de Juárez
Patrimonio cultural de la humanidad
2022 - 2024

SECRETARÍA DE MEDIO AMBIENTE Y CAMBIO CLIMÁTICO

"2023, AÑO DE LA INTERCULTURALIDAD".

Unidad Responsable:	312 - Secretaría de Medio Ambiente y Cambio Climático
Programa Presupuestario:	19 – Municipio Verde
Trimestre que se reporta	Segundo trimestre 2023

Componente 5	*Acciones para el rescate y conservación de recursos hídricos implementadas*
Actividad 5.2 Implementación de acciones para el rescate y conservación de recursos hídricos	*13.- Con fecha 24 de mayo se llevó a cabo el evento denominado "Conformación del grupo de trabajo en materia de cambio climático de la zona metropolitana de Oaxaca", el cual tendrá como finalidad crear el Plan Metropolitano de Cambio Climático de Oaxaca en colaboración con el Banco Mundial y la consultoría IDOM, en donde participaron un total de 174 servidores públicos.*

HONORABLE AYUNTAMIENTO
Por una ciudad educadora
Oaxaca de Juárez
Patrimonio cultural de la humanidad
2022 - 2024
SECRETARÍA DE MEDIO AMBIENTE Y CAMBIO CLIMÁTICO

"2023, AÑO DE LA INTERCULTURALIDAD".

EVIDENCIAS INFORME TRIMESTRAL 2023

Unidad Responsable:	312 - Secretaría de Medio Ambiente y Cambio Climático
Programa Presupuestario:	19 – Municipio Verde
Trimestre que se reporta	Segundo trimestre 2023

Componente 5	Mide el número de acciones para la elaboración del programa que contribuya al rescate y conservación de recursos hídricos del Municipio de Oaxaca de Juárez.
Actividad 5.2.	Porcentaje de acciones para el rescate y conservación de recursos hídricos realizadas. La Secretaría de Medio Ambiente y Cambio Climático llevó a cabo el evento de la INSTALACIÓN DEL COMIÉ MUNICIPAL DE CAMBIO CLIMÁTICO, el cual tiene como principal objetivo coordinar acciones a nivel municipal para mitigar los efectos adversos del cambio climático.

Unidad Responsable:	312 - Secretaría de Medio Ambiente y Cambio Climático
Programa Presupuestario:	19 – Municipio Verde
Trimestre que se reporta	Segundo trimestre 2023

Componente 5	*Acciones para el rescate y conservación de recursos hídricos implementadas*
Actividad 5.2 Implementación de acciones para el rescate y conservación de recursos hídricos	*3.- Con fecha 22 de abril se realizó el evento denominado "Entrega de abono orgánico con residuos orgánicos recolectados en el municipio de Oaxaca de Juárez", el cual tuvo como objetivo dotar a la población de los elementos necesarios para cuidar las áreas verdes y de esta forma favorecer la infiltración de agua a los mantos freáticos, en donde se tuvo un total de 1,253 asistentes.* 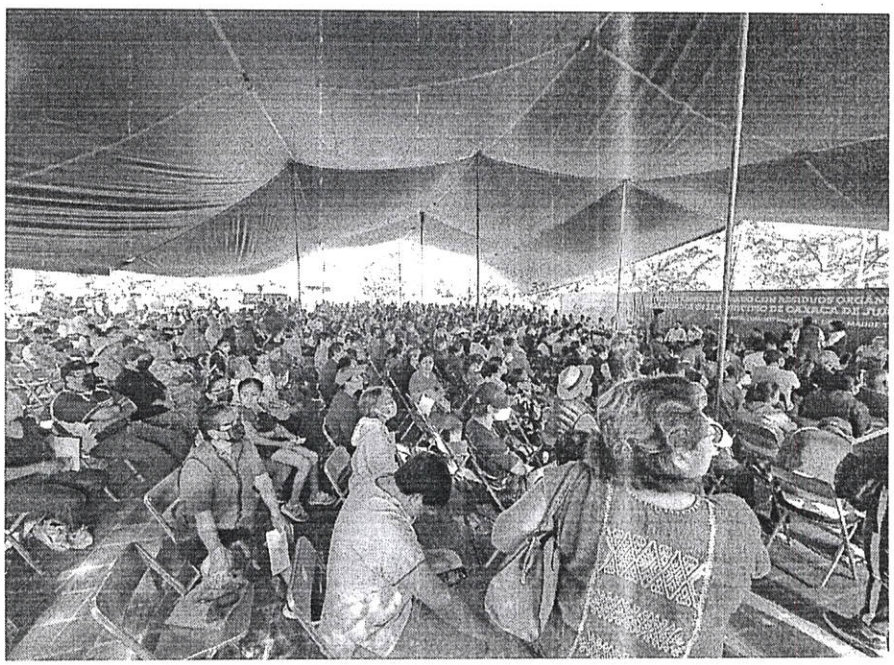

Unidad Responsable:	312 - Secretaría de Medio Ambiente y Cambio Climático
Programa Presupuestario:	19 – Municipio Verde
Trimestre que se reporta	Segundo trimestre 2023

Componente 5	*Acciones para el rescate y conservación de recursos hídricos implementadas*
Actividad 5.2 Implementación de acciones para el rescate y conservación de recursos hídricos	*11.- Con fecha 24 de mayo se llevó a cabo el evento denominado "Conformación del grupo de trabajo en materia de cambio climático de la zona metropolitana de Oaxaca", el cual tendrá como finalidad crear el Plan Metropolitano de Cambio Climático de Oaxaca en colaboración con el Banco Mundial y la consultoría IDOM, en donde participaron un total de 174 servidores públicos.*

HONORABLE AYUNTAMIENTO
Por una ciudad educadora
Oaxaca de Juárez
Patrimonio cultural de la humanidad
2022 - 2024
SECRETARÍA DE MEDIO AMBIENTE Y CAMBIO CLIMÁTICO